

Agenzia del Territorio
CATASTO FABBRICATI
 Ufficio Provinciale di
 Roma

Denominazione protocollo n. _____ del _____
 Planimetria di u.i.u. in Comune di Riano
 Viale Giovanni XXIII

civ. SMC

Identificativi Catastali:
 Sezione: _____
 Foglio: 9
 Particella: 682
 Subalterno: 2

Compilata da:
 Cadoni Francesco
 Iscritto all'albo
 Geometri
 Prov. Roma

UFFICIO PROVINCIALE DEL TERRITORIO
 N° 9082
FRANCESCO CADONI
 ROMA
 P.M.A. N° 079052

Scheda n. 1

Scala 1:200

Abitazione

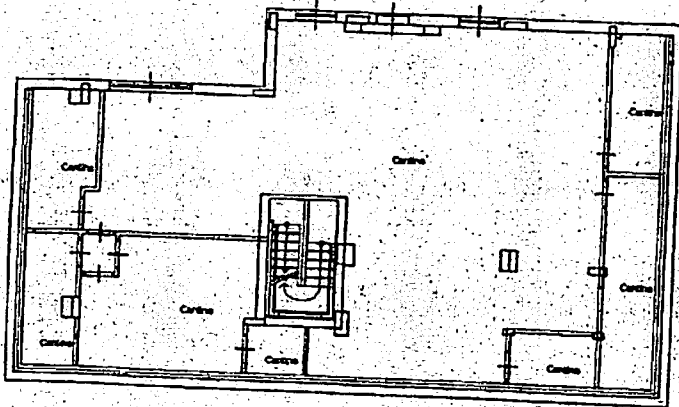

Piano S1
 H. 2.90 m

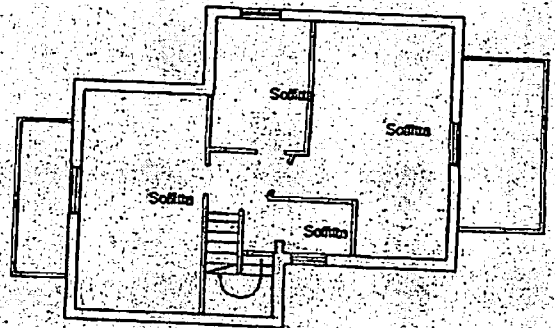

Piano 1
 H=2.40 m

Paola Cadoni
Proprietaria
di S. M. S.

Stessa
 Ditta

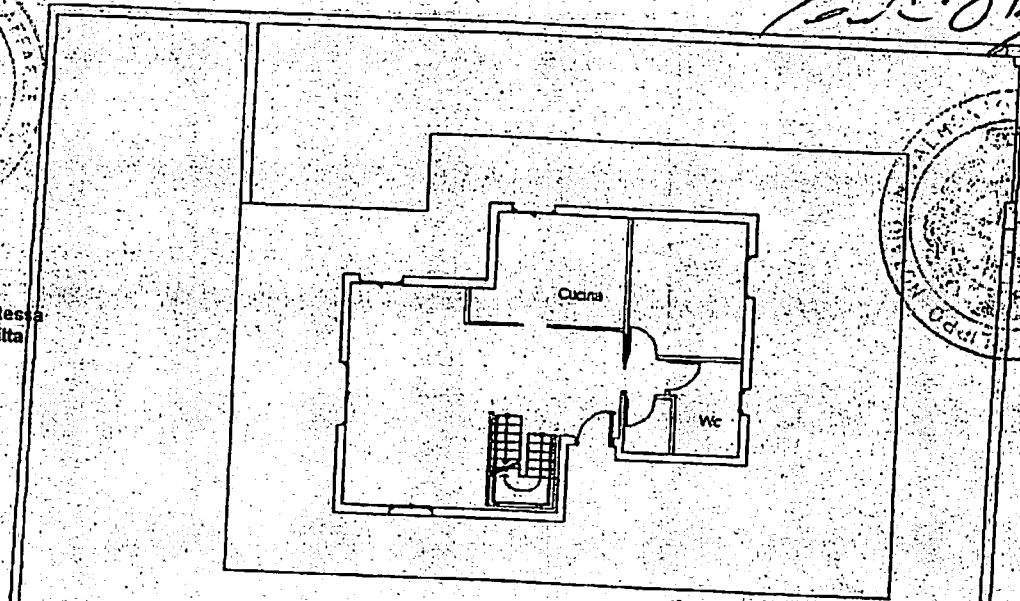

Piano T
 H=2.90 m

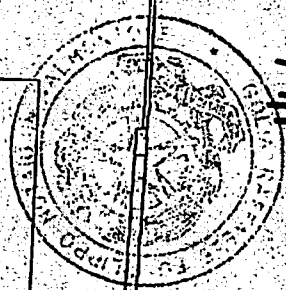

Via del Pesco

ORIENTAMENTO

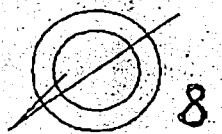

**Agenzia del Territorio
CATASTO FABBRICATI
Ufficio Provinciale di
Roma**

Dichiarazione protocollo n. _____ del _____
Planimetria di u.i.u. in Comune di Riano
Viale Giovanni XXIII

civ. SNC

Identificativi Catastali:
Sezione:
Foglio: 9
Particella: 682
Subalterno: 3

Compilata da:
Cadoni Francesco
Iscritto all'albo
Geometri
Prov. Roma

COLLEGA PROVINCIALE GEOMETRI
N° 905
FRANCESCO CADONI
ROMA
P.IVA n° 0732390100

Scheda n. 1

Scala 1:200

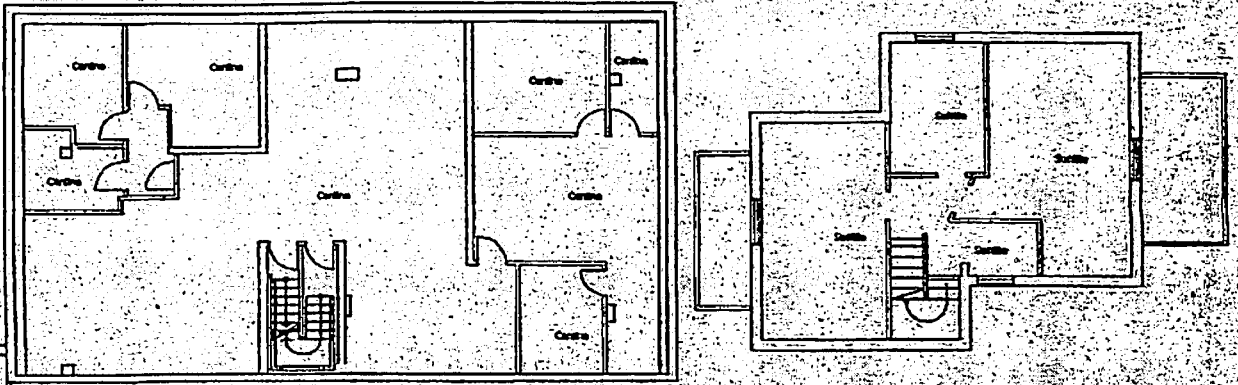

Piano S1
H. 2.90 m

Piano 1
H. 2.40 m

Via Giovanni XXIII

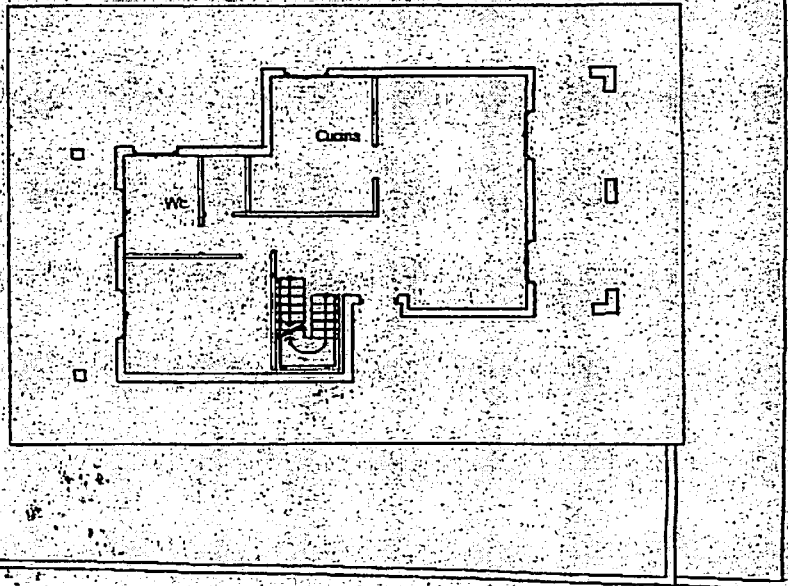

Altra
ditta

Piano T
H. 2.90 m

ORIENTAMENTO

Cadoni Francesco
Lampardo Nino

1.618.7094

