

**Agenzia del Territorio
CATASTO FABBRICATI
Ufficio Provinciale di
Parma**

Dichiarazione protocollo n. PR0048207 del 06/04/2006

Planimetria di u.i.u. in Comune di Salsomaggiore Terme

Via Matteotti Giacomo

civ. 45

Identificativi Catastali:

Sezione:

Foglio: 21

Particella: 194

Subalterno: 4

Compilata da:
Bertocchi Aldo

Iscritto all'albo:
Geometri

Prov. Parma

N. 824

Scheda n. 1

Scala 1:500

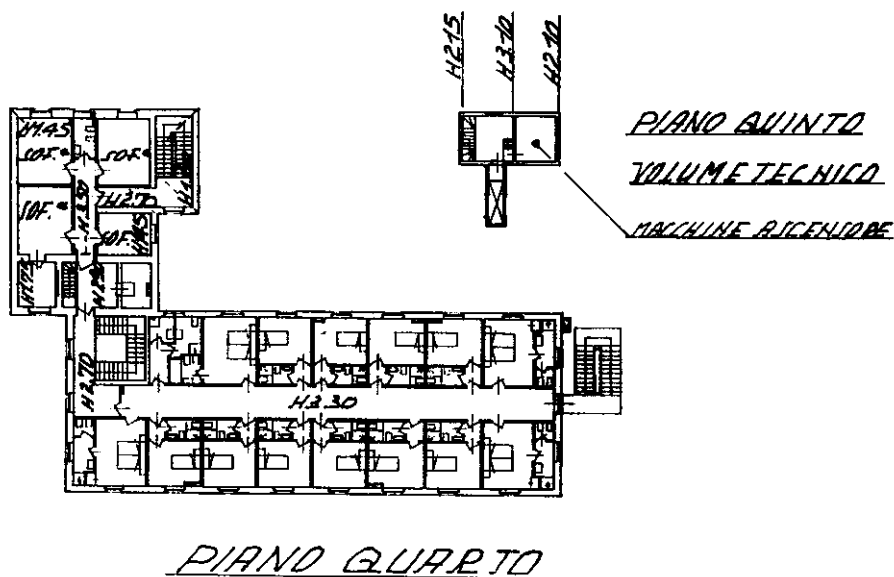

Catasto dei Fabbricati - Situazione al 23/11/2020 - Comune di SALSOMAGGIORE (H720) - < Foglio: 21 - Particella: 194 - Subalterno: 4 >
VIALE G. MATTEOTTI n. 45 piano: S1-T1-2-4-5;

Ultima planimetria in atti

**Agenzia del Territorio
CATASTO FABBRICATI
Ufficio Provinciale di
Parma**

Dichiarazione protocollo n. PR0048207 del 06/04/2006

Planimetria di u.i.u. in Comune di Salsomaggiore Terme

Via Matteotti Giacomo

civ. 45

Identificativi Catastali:

Sezione:

Foglio: 21

Particella: 194

Subalterno: 4

Compilata da:
Bertocchi Aldo

Iscritto all'albo:
Geometri

Prov. Parma

N. 824

Scheda n. 2

Scala 1:500

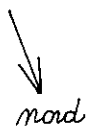
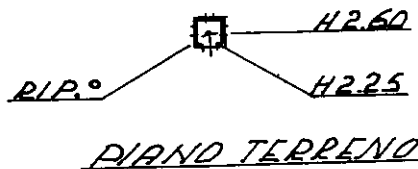

Ultima planimetria in atti

**Agenzia del Territorio
CATASTO FABBRICATI**
Ufficio provinciale di
Parma

Dichiarazione protocollo n. PR0048207 del 06/04/2006
Planimetria di u.i.u. in Comune di Salsomaggiore Terme
Via Matteotti Giacomo

Identificativi Catastali:
Sezione: 21
Foglio: 21
Particella: 194
Subalterno: 4

Compilata da:
Bertocchi Aldo
Iscritto all'albo:
Geometri
Prov. Parma N. 824

Scheda n. 3
Scala 1: 500

civ. 45

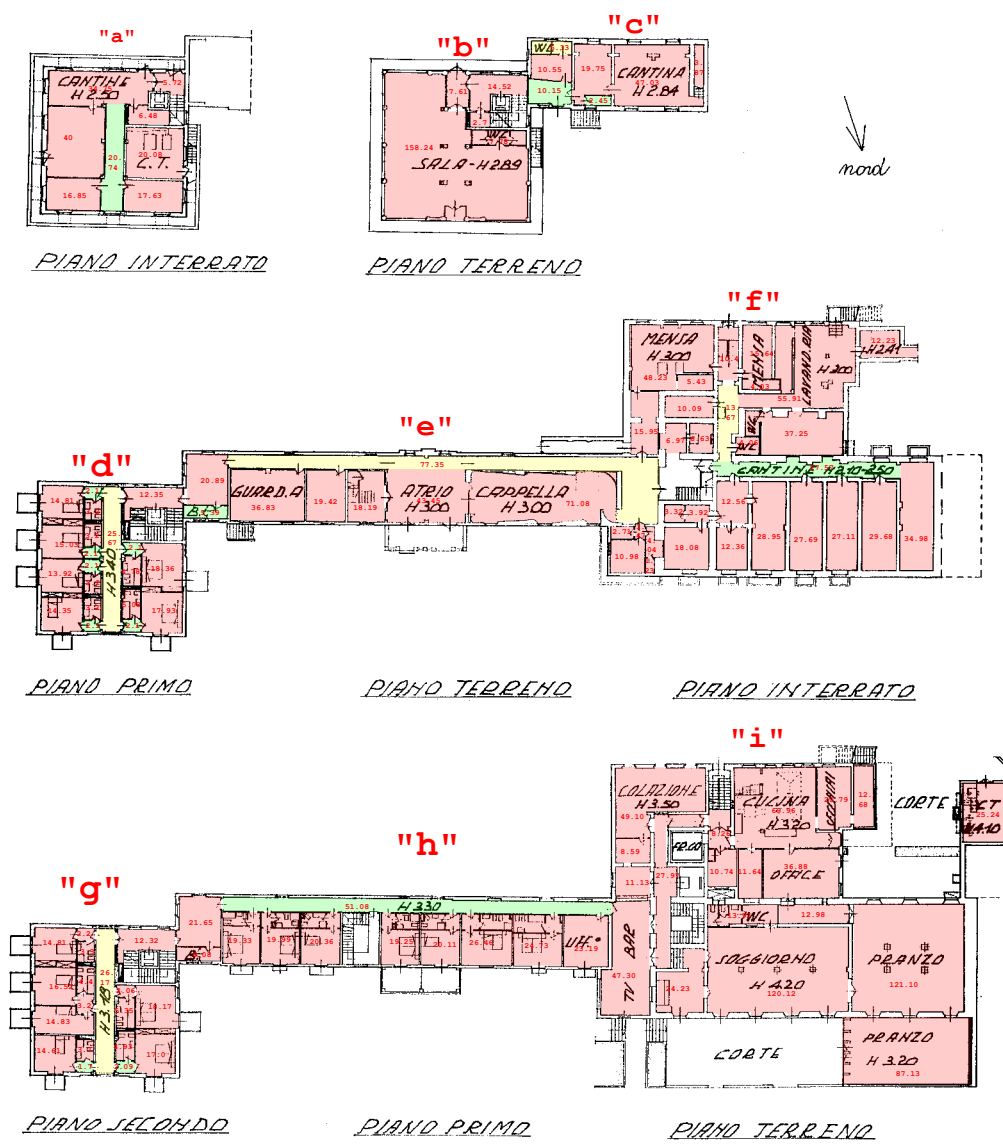

Ultima planimetria in atti

**Agenzia del Territorio
CATASTO FABBRICATI**
Ufficio provinciale di
Parma

Dichiarazione protocollo n. PR0048207 del 06/04/2006
Planimetria di u.i.u. in Comune di Salsomaggiore Terme
Via Matteotti Giacomo

civ. 45

Compilata da:
Bertocchi Aldo
Iscritto all'albo:
Geometri
Prov. Parma

Identificativi Catastali:
Sezione: 21
Foglio: 21
Particella: 194
Subalterno: 4

Scheda n. 4
Scala 1: 500

N. 824

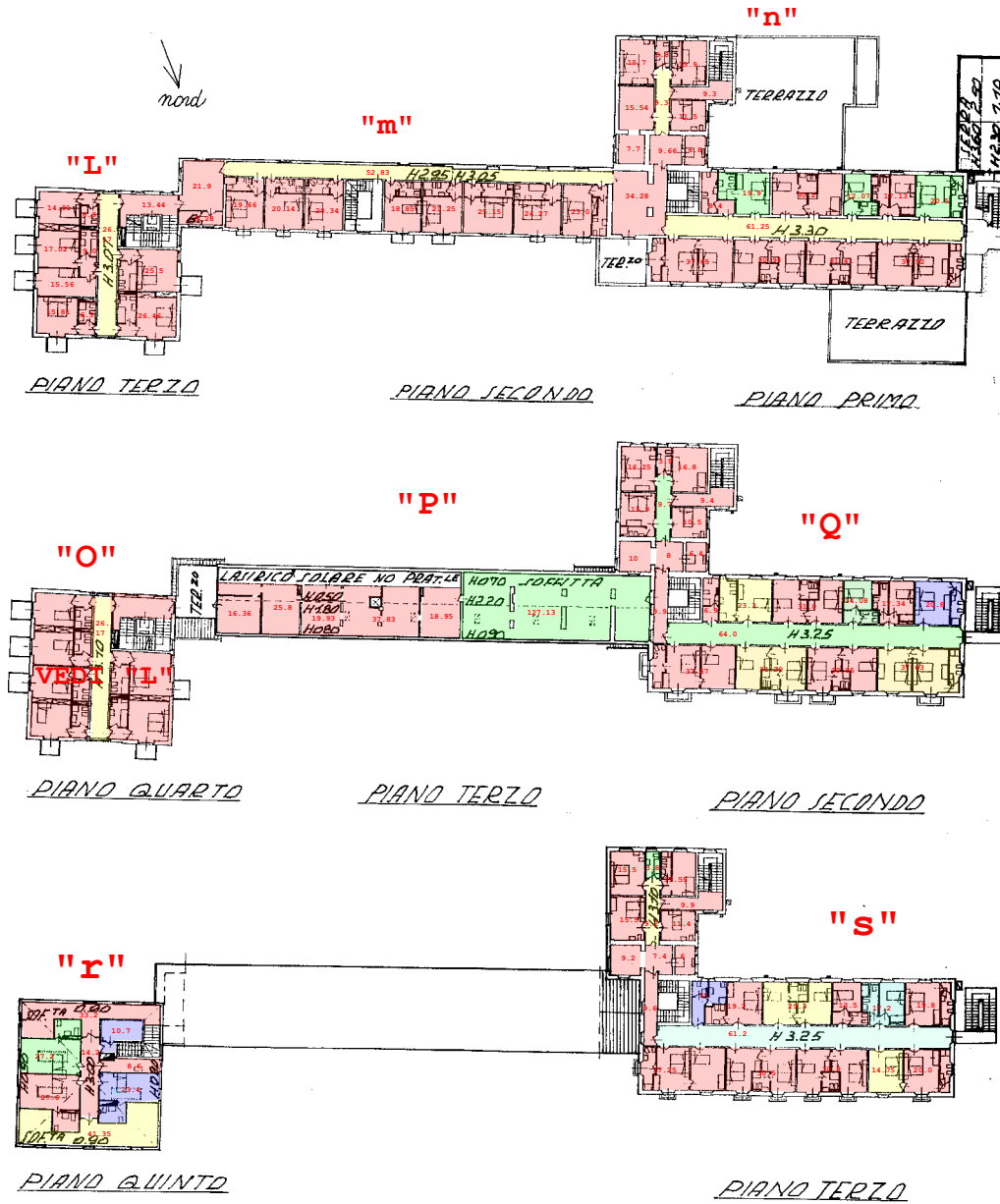

Ultima planimetria in atti