



NUOVO CATASTO EDILIZIO URBANO

(R. DECRETO-LEGGE 13 APRILE 1939, N. 652)

Lire
150

Planimetria dell'immobile situato nel Comune di PIETRA LIGURE Via POLLUPICE 34
Ditta GUERRINI ANTONINO N.A PALERMO IL 20/11/1935 E GUERRINI AMINA N.A. PALERMO IL 7/10/1939
Allegata alla dichiarazione presentata all'Ufficio Tecnico Erariale di SAVONA

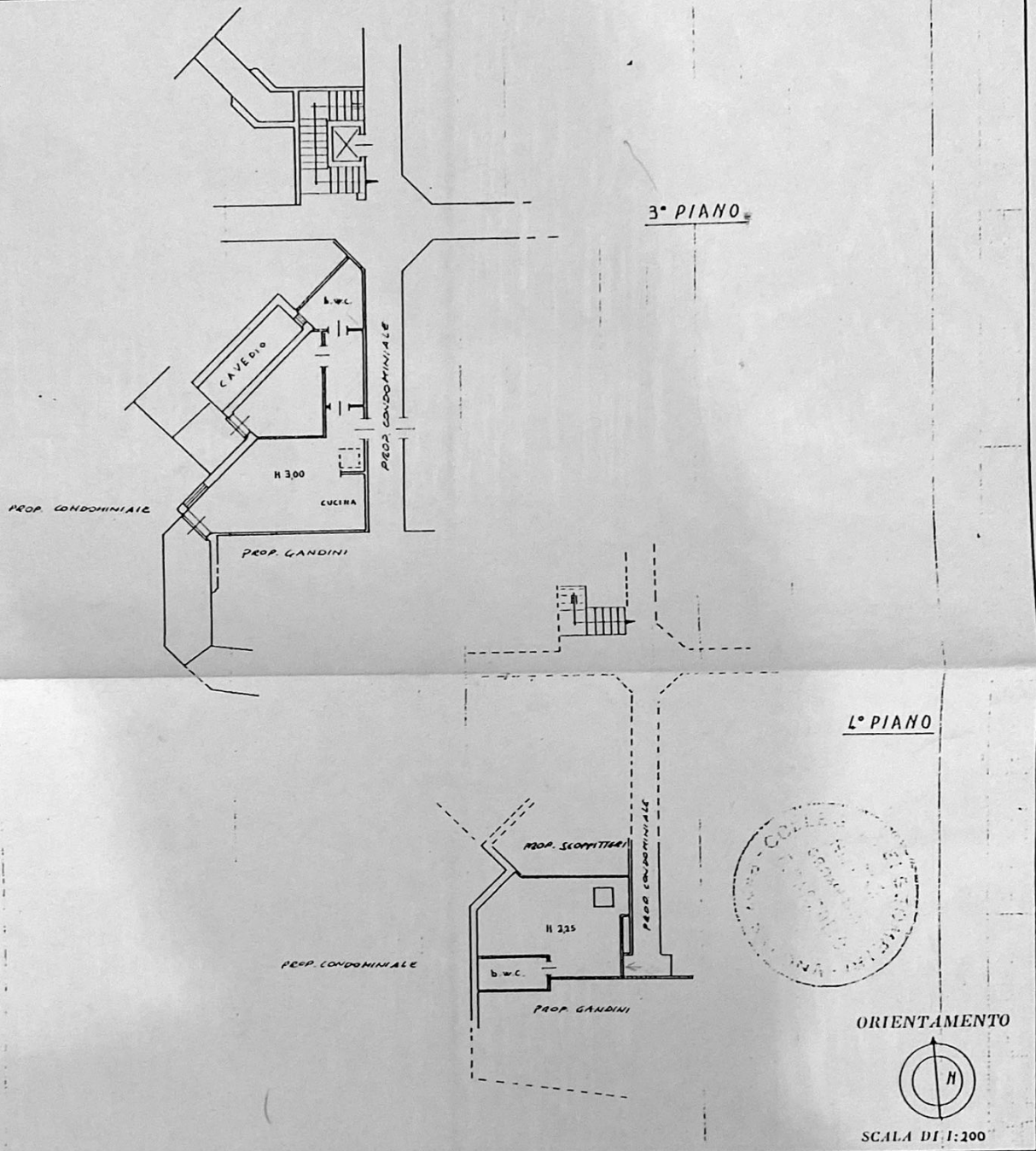

SPAZIO RISERVATO PER LE ANNOTAZIONI D'UFFICIO

DATA	
PROT. N°	
	- IN SOSTITUZIONE DEL FOGLIO N. 5 MAPPA 340 SUB. 89
	- FOGLIO N. 5 MAPPA 340 SUB. 89

Compilata dal GEOM. FULVIO CARZOLIO
(Titolo, nome e cognome del tecnico)

Iscritto all'Albo dei GEOMETRI
della Provincia di SAVONA

DATA 18.12.1985

Firma: Carzolio