

MODULARIO
F. - rig. rend. - 496



MINISTERO DELLE FINANZE

MOD. A (Nuovo Catasto Edilizio Urbano)

DIREZIONE GENERALE DEL CATASTO E DEI SERVIZI TECNICI ERARIALI

Lire
300

NUOVO CATASTO EDILIZIO URBANO

(R. DECRETO-LEGGE 13 APRILE 1939, N. 652)

Planimetria dell'immobile situato nel Comune di MISTRETTA Via S. PANTALEO

Ditta ISTITUTO AUTONOMO CASE POPOLARI

Allegata alla dichiarazione presentata all'Ufficio Tecnico Erariale di MESSINA

PAL. F ALL. N°3 PIANO PRIMO

Fig. 23 Part. 353 Sub. 7

GIARDINO N°1

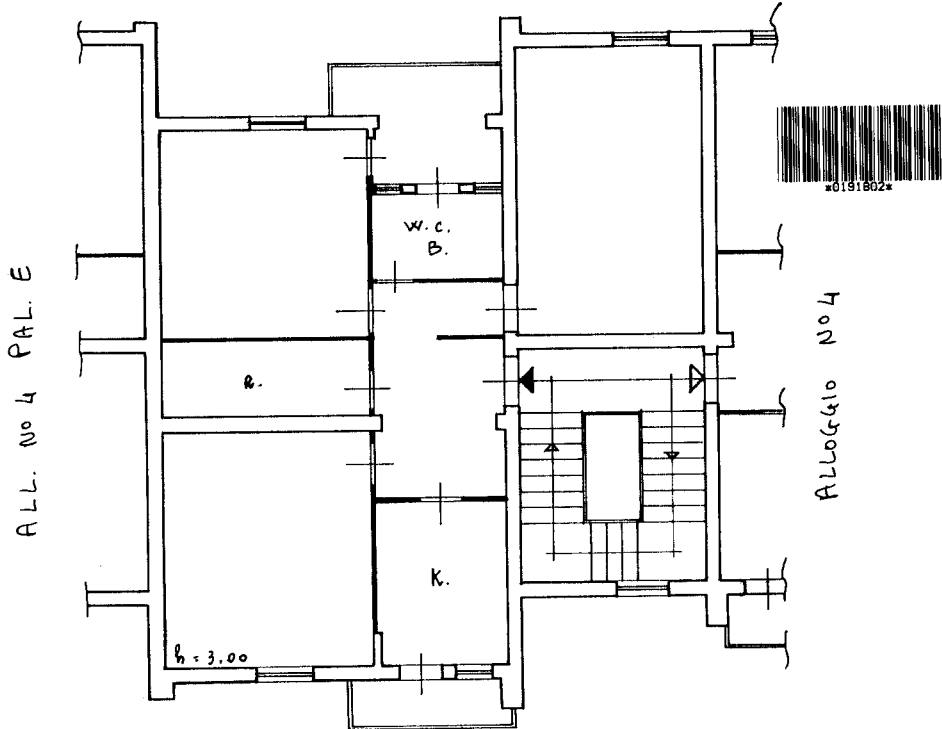

VIA S. PANTALEO

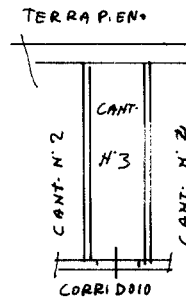

ORIENTAMENTO



SCALA DI 1:100

SPAZIO RISERVATO PER LE ANNOTAZIONI D'UFFICIO

DATA
PROT. N°

F/10

Compilata dal Per. En. Mario Puma

(Titolo, nome, cognome del tecnico)

Inserito all'Albo de
della Provincia di

Firma:

INZES - GRAFICA S.P.A. - ROMA

Catasto dei Fabbricati - Situazione al 11/01/2018 - Comune di MISTRETTA (F251) - < Foglio: 23 - Particella: 353 - Subalterno: 7 >
VIA SAN PANTALEO piano: S1-1 interno: 3 scala: F;

Ultima planimetria in atti