

**Agenzia del Territorio
CATASTO FABBRICATI
Ufficio Provinciale di
Rimini**

Dichiarazione protocollo n. 000157115 del 09/09/2003

Planimetria di u.i.u. in Comune di Rimini

Via Montescudo

civ. SNC

Identificativi Catastali:

Sezione:

Foglio: 98

Particella: 1134

Subalterno: 26

Compilata da:

Pirazzini Gianpiero

Iscritto all'albo:

Architetti

Prov. Rimini

N. 244

Scheda n. 1

Scala 1:200

PIANO QUARTO

H=2.70

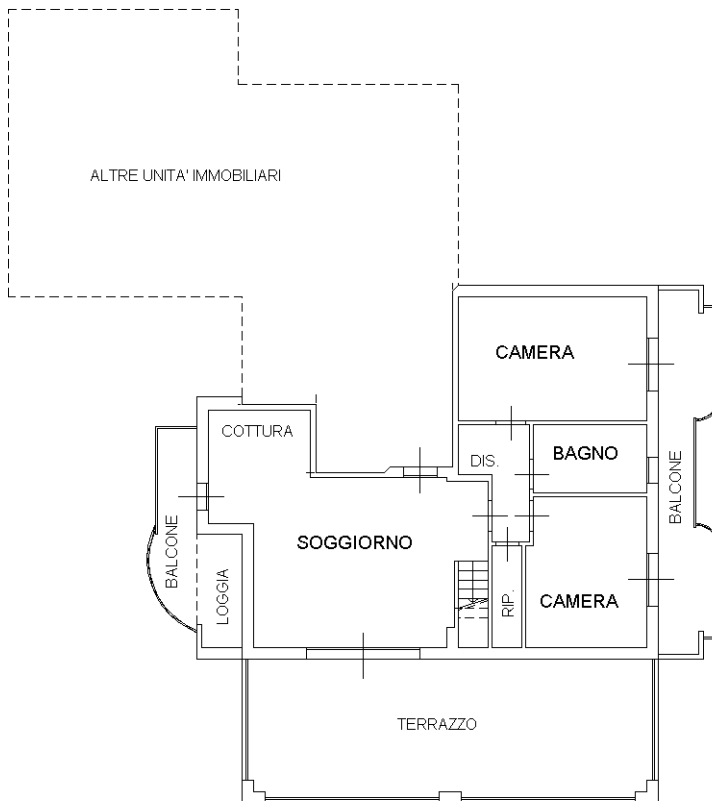

PIANO QUINTO

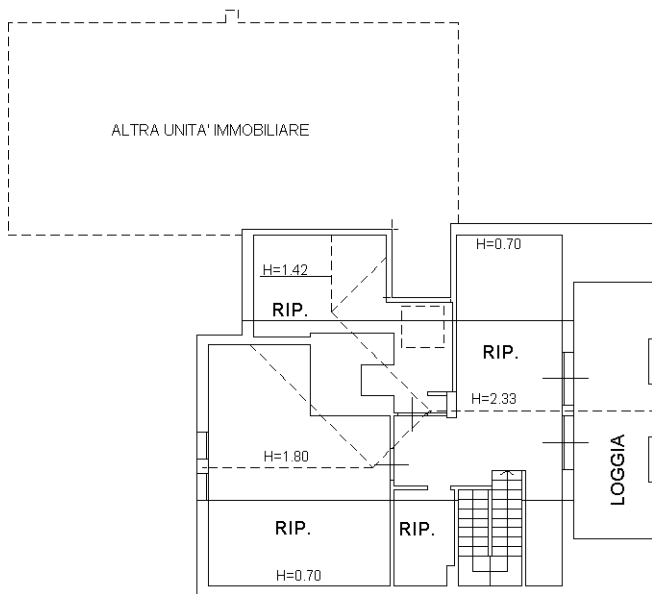

ORIENTAMENTO

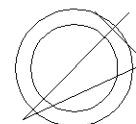

Ultima planimetria in atti