

na di mia fiducia

ALLEGATO "A"

ALL'ATTO REP 110661 / RACC. 25001

(n. 112/V cat.)

Mod. A (Nuovo Catasto Edilizio Urbano)

REGOLAMENTO S.F. 400

NUOVO CATASTO EDILIZIO URBANO

(R. DECRETO LEGGE 11 APRILE 1949, N. 405)

dell'immobile situato nel Comune di Calvisano via S. Maria di Rose
Pozzoletti Luigi nato a Calvisano il 12-11-1903
alla dichiarazione presentata all'Ufficio Tecnico Friviale di Brescia



Pianta Piano Terra

via Santa Maria della Rose

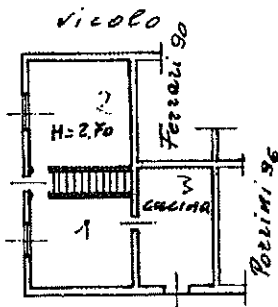

Argeo Gerolamo

Berluti Stefano

Anno Corso Berbelli

Ampliatore urbano

10 metri



PARTITA	
FOLIO	MI 7
MAPPA	SA-1
SERVIZIO	45-1

ORIENTAMENTO



SCALA DI 1:200



SPAZIO RISERVATO PER LE ANNOTAZIONI D'UFFICIO

DATA 21/1/1981
PROT. N° 82

146 Partita	38-481
Sezione	Calvisano
Foglio	F
11ª mappa	9k-95
Subalterno	

Compilata dal Geom. Paolo
Bazza

Inserito all'Albo dei Geometri
della Provincia di Brescia

DATA 7/1/81

Firma: *[Signature]*

metria in atti

Baruffi
Stelli
Muo Roc
Impugnato

Catasto dei Fabbricati - Situazione al 07/09/2015 - Comune di CALVISANO (B450) - S. Sez. Urb. NCT - Foglio: 7 - Particella: 94 - Subalterno: 1
VIA SANTA MARIA DELLA ROSA n. 12 piano: T-1;

Pianta Piano Primo

via Santa Maria della Rosa

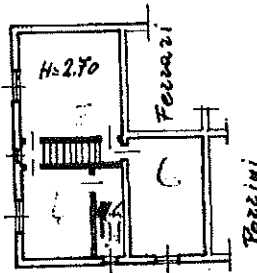

Pianta Piano Secondo

via S. Maria della Rosa

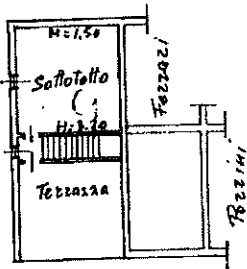

Estreatto mappa
scala 1:1000

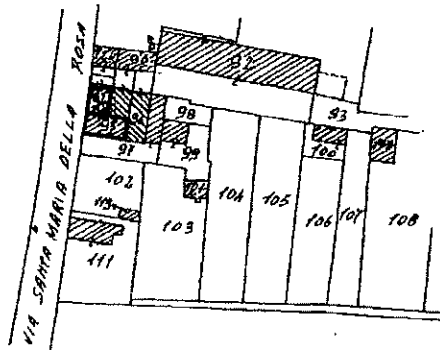

Ultima planimetria in atti

Agenzia delle Entrate
CATASTO FABBRICATI
Ufficio Provinciale di
Brescia

Dichiarazione protocollo n. BS0100989 del 30/04/2015

Planimetria di u.i.u. in Comune di Calvisano

Via S. Maria D. Rosa

civ. SNC

Identificativi Catastali:

Sezione: NCT

Foglio: 7

Particella: 310

Subalterno:

Compilata da:
Treccani Iachir

Iscritto all'albo:
Geometri

Prov. Brescia

N. 46

scheda n. 1

Scala 1:200

NUOVO

Fabrizio

[Handwritten signature]

Benedetto Stefanini
Anno Nuovo Perbelli
[Handwritten signature]

ALLEGATO "C"
ALL'ATTO REP 110661 / RACC

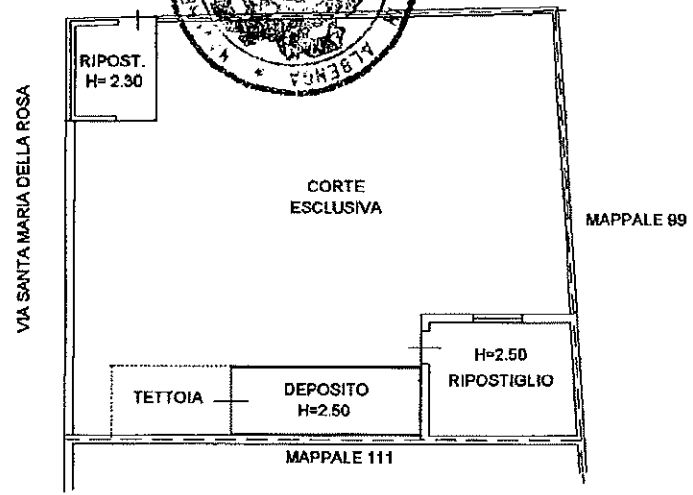
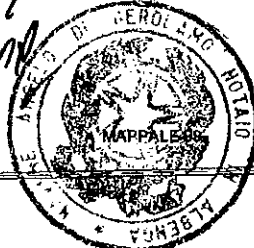

PIANO TERRA



Calvisano del Fabbricati - Situazione al 11/09/2015 - Comune di CALVISANO (15450) - S. Sez. Dir. - NCT - Foglio: 7 - Particella: 310 - Subalterno: 0

Ultima planimetria in atti

8-9-80
1476

Genzia del Territorio
CASTO FABBRICATI
Ufficio Provinciale di
Brescia

Dichiarazione protocollata n. BS0203013 del 29/06/2010

Planimetria di u.i.u. in Comune di Calvisano

Via Santa Maria Della Rosa

civ.

Identificativi Catastali:

Sezione: NCT
Foglio: 7
Particella: 92
Subalterno: 6

Compilata da:
Treccani Iachir

Iscritto all'albo:
Geometri

Prov. Brescia

N. 4683

1

Scala 1:200

Luigi Giovanni

Luigi Giovanni

Mario Corso Berbelli

Mario Corso Berbelli

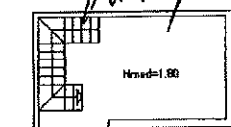
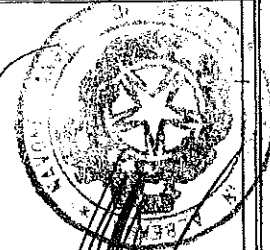

PIANO PRIMO

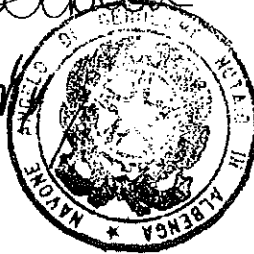

ALLEGATO " 8 "

ALL'ATTO REP 110661 / RACC. 25001

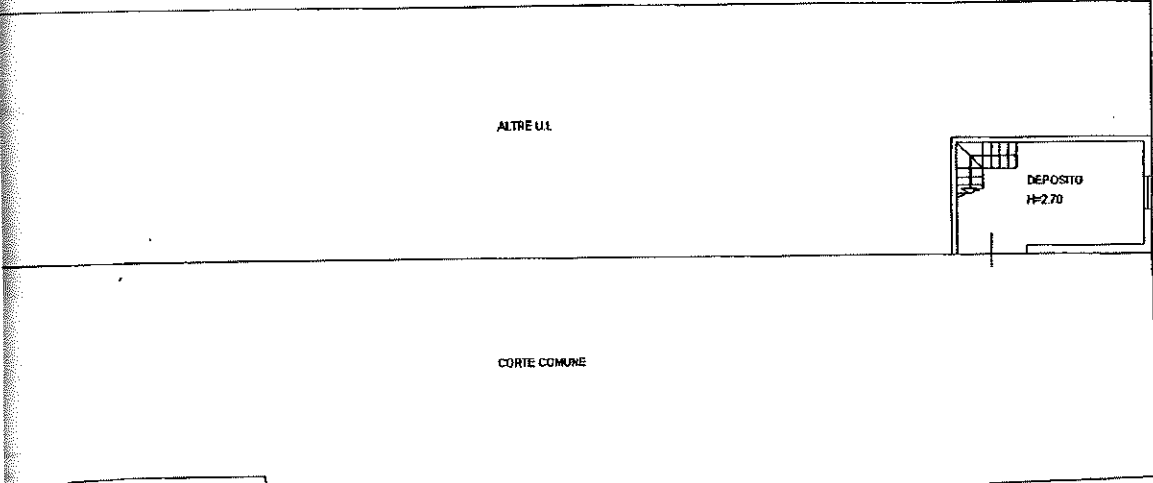

ALTRE U.I.

CORTE COMUNE

PIANO TERRA



in atti