

INVENIARI E 60 000 MOD. AN (CEU)
DL 22/99 PROT. N. 22680/01
LIRE 605



MINISTERO DELLE FINANZE
DIREZIONE GENERALE DEL CATASTO E DEI SS.TT.EE.
CATASTO EDILIZIO URBANO (RDL 13-4-1939, n. 652)

MODULARIO
F. rig. rend. 496

Planimetria di u.i.u. in Comune di CALVISANO via CARPENEDOLO civ.

Ultima planimetria in atti
Data presentazione: 15/03/2001 - Data: 10/10/2019 - n. T50529 - Richiedente: PLOMRC61T06E715X
Totale schede: 1 - Formato di acquisizione: A3(297x420) - Formato stampa richiesto: A4(210x297)

CALVISANO - CARPENEDOLO
PROVINCIALE
STRADA

PROPR. VITALI GIROLAMO

PROPR. EREDI TOMASONI GIUSEPPE

PIANO PRIMO

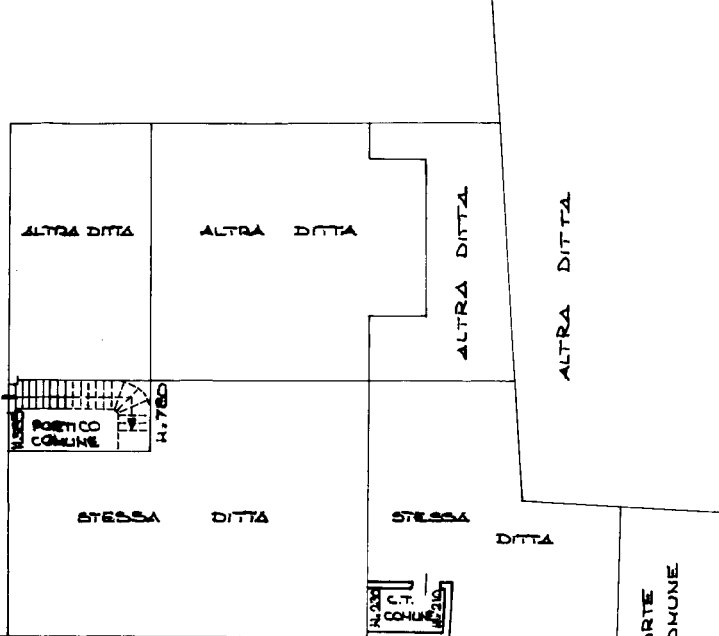
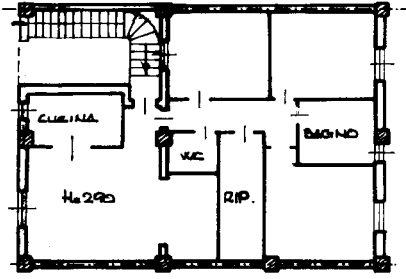

ORIENTAMENTO



SCALA DI 1:200

Dichiarazione di N.C. <input type="checkbox"/>	Compilata dal <u>GEOM. PAOLO BARBA</u> (Titolo, cognome e nome)	RISERVATO ALL'UFFICIO
Denuncia di variazione <input checked="" type="checkbox"/>	Iscritto all'albo dei <u>GEOMETRI</u> della provincia di <u>PERCIA</u> n. <u>1796</u>	
Identificativi catastali F. <u>28</u> n. <u>67</u> sub <u>502</u>	Geom. <u>PAOLO BARBA</u> Via <u>POLO</u> n. <u>7</u> - <u>05030</u> <u>28032 CARPENEDOLO</u> P. tel. <u>0505290000</u> Cell. <u>3399999999</u> e <u>3399999999</u>	