

MODULARIO
F. - Cat. S. T. - 315



MINISTERO DELLE FINANZE
DIREZIONE GENERALE DEL CATASTO E DEI SERVIZI TECNICI ERARIALI

Mod. B (Nuovo Catasto Edilizio Urbano)

NUOVO CATASTO EDILIZIO URBANO

Lire
15

(R. DECRETO-LEGGE 13 APRILE 1939, N. 639)

Planimetria dell'immobile situato nel Comune di Roma Via PAOLO RENZI
Ditta Poggio del Sole alle Giustiniane S.r.l. Via Ripone Marfante 294
Allegata alla dichiarazione presentata all'Ufficio Tecnico Erariale di Roma

Fb 1
x D
piano 6°
int 18
H=2.80

ALLEGATO "A" AL
N. DI REP. 124.542
N. DI RACC. 37.398

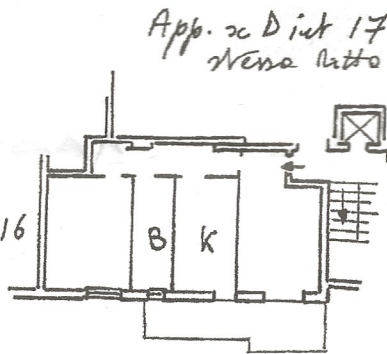

Distacco in Via Paolo Renzi

Petris esur lateine
Eduardo Bran
di Claudio



ORIENTAMENTO



SCALA DI 1:200

SPAZIO RISERVATO PER LE ANNOTAZIONI D'UFFICIO

DATA
PROT. N°

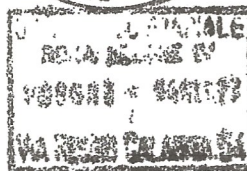

Compilata dal Inge. PAOLO MARCONI
(Titolo, nome e cognome del tecnico)

Iscritto all'Albo degli Ingegneri
della Provincia di Roma n. 7912

DATA 4.10.77

Firma: Paolo Marconi



Catasto dei Fabbricati - Situazione al 23/06/2015 - Comune di ROMA (H501) - < Foglio: 1150 - Particella: 2278 - Subalterno: 595 >
VIA PAOLO RENZI n. 111 piano: 6 interno: 18 scala: D;

Ultima planimetria in atti