

**Agenzia delle Entrate  
CATASTO FABBRICATI  
Ufficio Provinciale di  
Imperia**

Dichiarazione protocollo n. IM0070315 del 31/07/2017

Planimetria di u.i.u. in Comune di Cipressa

Strada Antica Torre

civ. SN

Identificativi Catastali:

Sezione: CIP  
Foglio: 6  
Particella: 453  
Subalterno: 8

Compilata da:  
Poidomani Laura

Iscritto all'albo:  
Geometri

Prov. Milano

N. 9801

Scheda n. 1

Scala 1:200

PIANO TERRENO

H. cm. 3,10

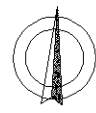
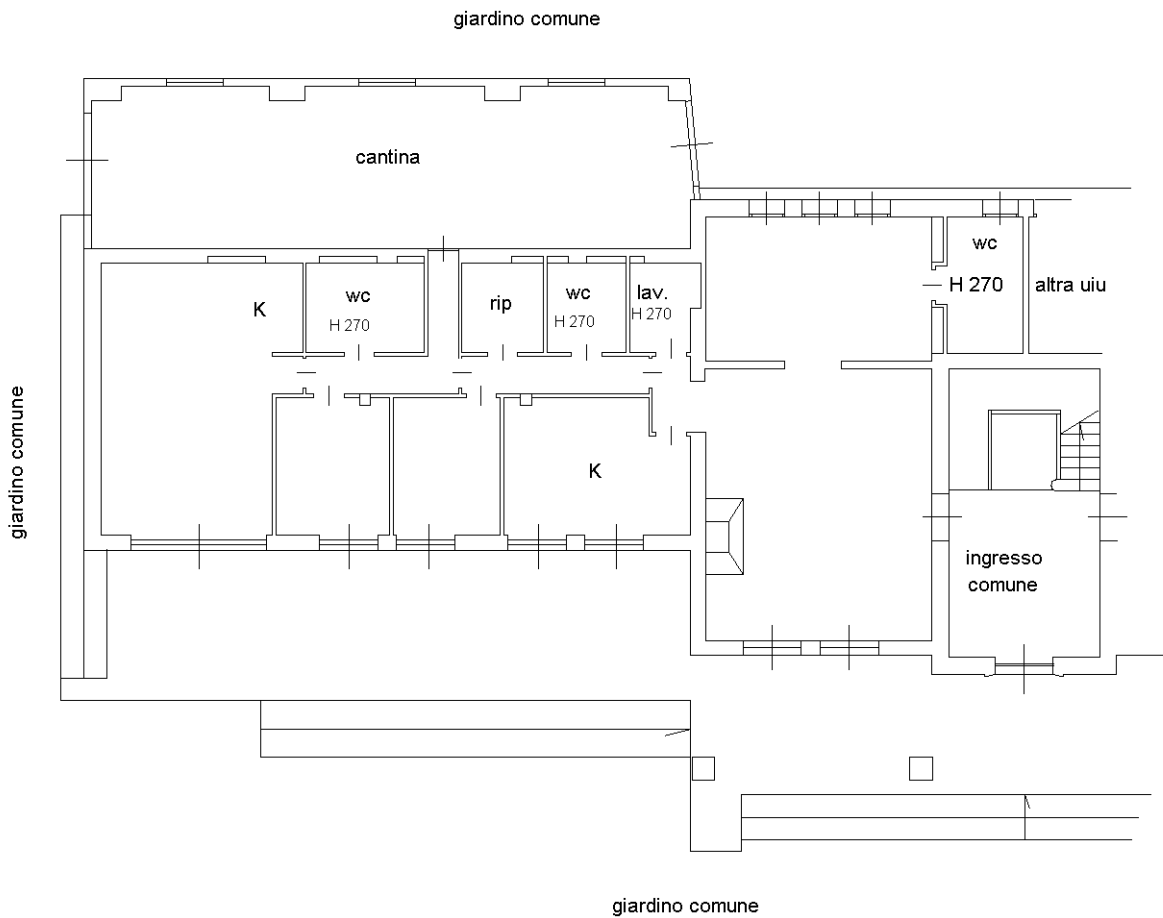

Catasto dei Fabbricati - Situazione al 01/08/2017 - Comune di CIPRESSA (C718) - < Sez.Urb.: CIP - Foglio: 6 - Particella: 453 - Subalterno: 8 >  
STRADA ANTICA TORRE n. SN piano: T;

Ultima planimetria in atti