

Agenzia delle Entrate
CATASTO FABBRICATI
Ufficio Provinciale di
Roma

Dichiarazione protocollo n. _____ del _____	
Comune di Anzio	
Via Pietro Aldobrandini	
civ. 1	
Identificativi Catastali:	Compilata da: Urbani Silvano
Sezione:	Isritto all'albo: Geometri
Foglio: 23	Prov. Roma
Particella: 1	N. 3147
Subalterno: 17	

Planimetria
Scheda n. 1 Scala 1:200

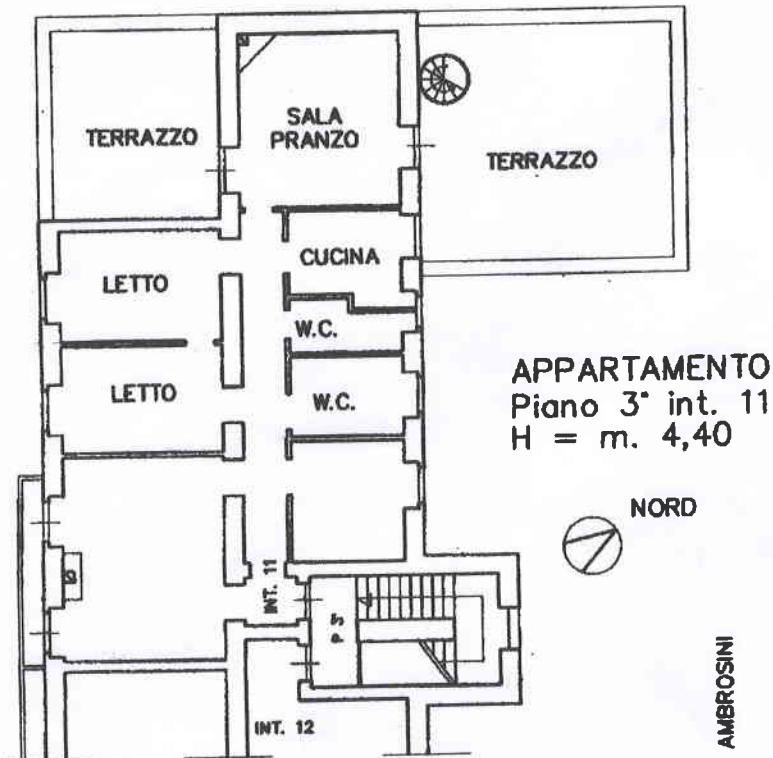

CONFINA CON PARTICELLA 1 SUB 18

LATO SU VIA G. AMBROSINI