

MODULARIO
F. rig. rend. 497



MINISTERO DELLE FINANZE
DIREZIONE GENERALE DEL CATASTO E DEI SS.TT.EE.
CATASTO EDILIZIO URBANO (RDL 13-4-1939, n. 652)

MOD. BN (CEU)

LIRE
385

Planimetria di u.i.u. in Comune di **ANZIO** via **STRADA PRIVATA** civ.

PIANTA PIANO PRIMO hm = 3.50

STESSA DITTA

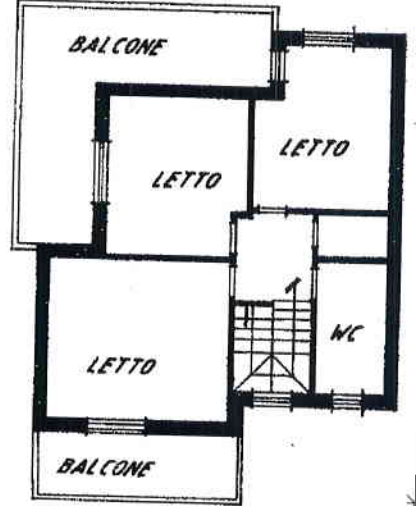

STESSA DITTA

STESSA DITTA

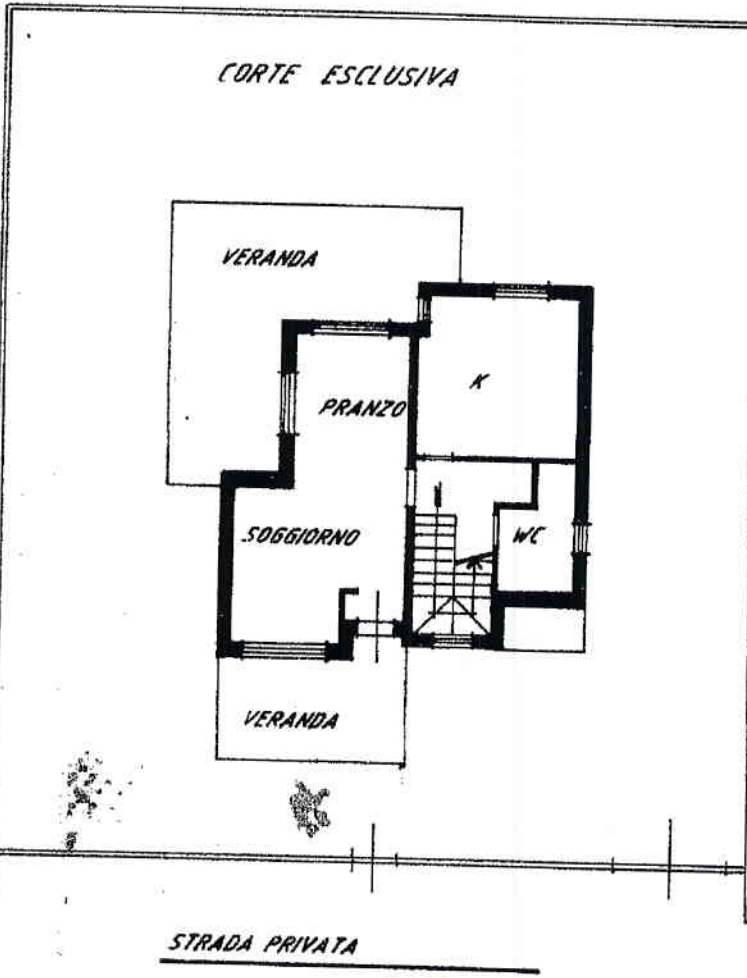

STRADA PRIVATA

STESSA DITTA

STESSA DITTA

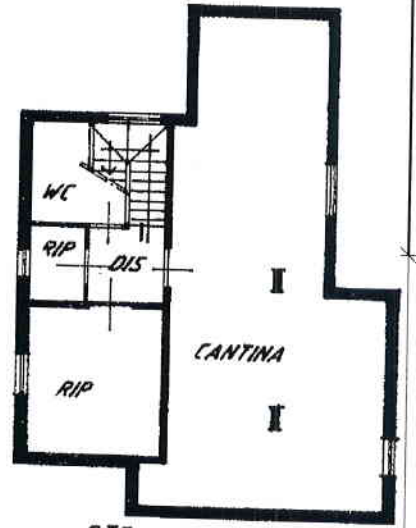

STESSA DITTA

PIANO SEMINTERRATO hm 3.20

PIANTA PIANO TERRA hm = ml 2.70

N.C.E.
003174 21.6EN92
ROMA
UFFICIO ENTRAILE

ORIENTAMENTO

SCALA DI 1: 200

Dichiarazione di N.C.
Denuncia di variazione
Ultima planimetria in atti

Compilata dal **GEOM. CARDOSELLI PIERLUIGI**
(Titolo, cognome e nome)

RISERVATO ALL'UFFICIO

STESSA DITTA - Comune di ANZIO (A323) - < Foglio: 32 - Particella: 107 - Subalterno: 0 >
Catasto dei Fabbricati - Situazione al 15/03/2018 - n. T100842 - Richiedente: DLLFRZ59M18F880X
VIA ARNO n. 11 - 00185 ROMA - Tel. 06/47801 - Fax 06/4780211

Data presentazione: 21/01/1992 - Data: 15/03/2018 - n. T100842 - Richiedente: DLLFRZ59M18F880X
Totale Schede: 1 - Formato di acquisizione: A4(210x297) Formato stampa richiesto: A4(210x297)
n. sub. 1

data 30/03/19 Firma