

**Agenzia delle Entrate**  
**CATASTO FABBRICATI**  
Ufficio Provinciale di  
Roma

Dichiarazione protocollo n. RM0014979 del 12/01/2015

Planimetria di u.i.u. in Comune di Anzio

Via Casale Di Brocco

civ. 15

Identificativi Catastali:

Sezione:

Foglio: 18

Particella: 1583

Subalterno: 2

Compilata da:

Perniconi Stefano

Iscritto all'albo:

Geometri

Prov. Roma

N. 07738

Scheda n. 1

Scala 1:200

# ABITAZIONE

DISTACCO PART. 1466-1555

SUB. 1

CIV. 15

CORTE

Veranda

K

INT. 1

B

CT

CORTE

DISTACCO PART. 1500

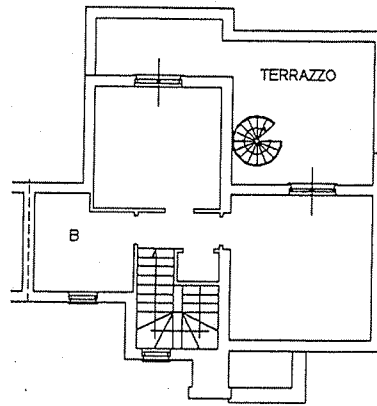

VIA CASALE DI BROCCO

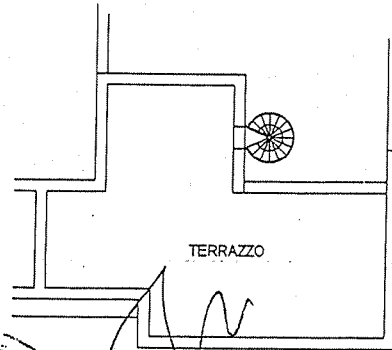

10 metri

VALMIGLIANO AL 27/03/2015 - Comune di ANZIO (AZ23) - Foglio 18 - Particella 1583 - Subalterno 2 - VIA CASALE DI BROCCO n. 15 piano: 1-1-2 interno: 1;

*Soldini Giuseppe*

*Contatti: Daniele*

*Beffa Massimo*

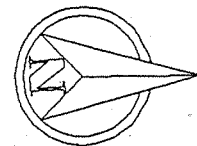
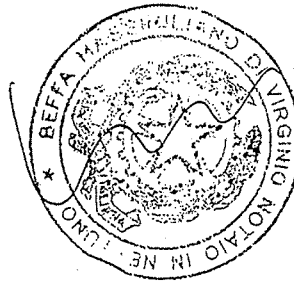
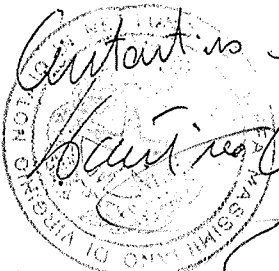

firma planimetria in atti