

Agenzia del Territorio
CATASTO FABBRICATI
Ufficio Provinciale di
Roma

Dichiarazione protocollo n. RM0371955 del 14/05/2004

Planimetria di u.i.u. in Comune di Nettuno

Via Dell'olmata

civ. SNC

Identificativi Catastali:

Sezione:

Foglio: 27

Particella: 2137

Subalterno: 30

Compilata da:
Severa Giovanni

Iscritto all'albo:
Geometri

Prov. Roma

N. 7251

scheda n. 1

Scala 1:200

Piano Secondo
Edificio B Scala D
Abitazione int. 6
H: 2.70 mt

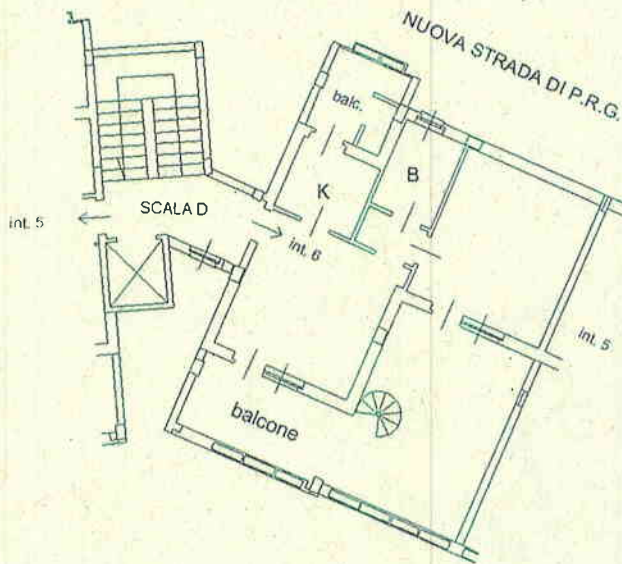

Piano Terzo
H: 2.20 mt

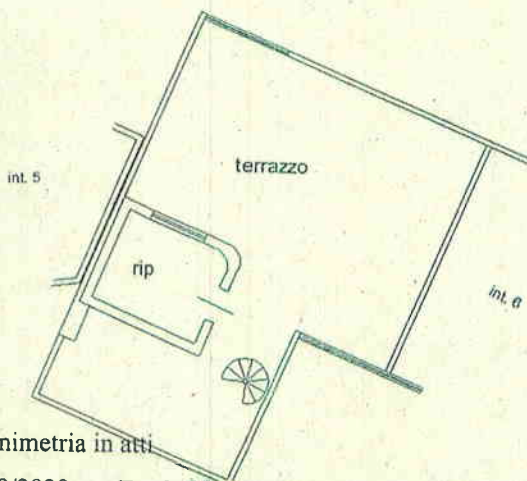

Piano Primo Sottostrada
Cantina n° 26
h: 3.00 mt

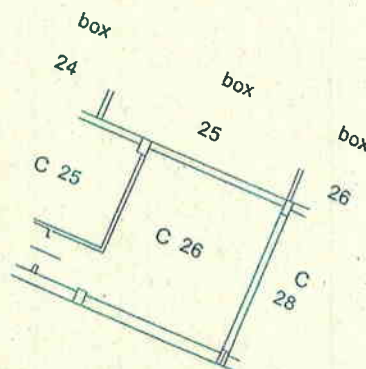

ultima planimetria in atti

data: 27/10/2020 - n. T128439 - Richiedente: TRZVTR53P06H501E

formato schede: 1 - Formato di acquisizione: A4(210x297) - Formato stampa richiesto: A4(210x297)

Catasto dei Fabbricati - Situazione al 27/10/2020 - Comune di NETTUNO (F880) - Foglio: 27 - Particella: 2137 - Subalterno: 30 - VIA DELL'OLMATA SNC piano: 2, 3, 4, 5, 6, 7, 8, 9, 10, 11, 12, 13, 14, 15, 16, 17, 18, 19, 20, 21, 22, 23, 24, 25, 26, 27, 28, 29, 30, 31, 32, 33, 34, 35, 36, 37, 38, 39, 40, 41, 42, 43, 44, 45, 46, 47, 48, 49, 50, 51, 52, 53, 54, 55, 56, 57, 58, 59, 60, 61, 62, 63, 64, 65, 66, 67, 68, 69, 70, 71, 72, 73, 74, 75, 76, 77, 78, 79, 80, 81, 82, 83, 84, 85, 86, 87, 88, 89, 90, 91, 92, 93, 94, 95, 96, 97, 98, 99, 100

Agenzia del Territorio
CATASTO FABBRICATI
Ufficio Provinciale di
Roma

Dichiarazione protocollo n. RM0371955del 14/05/2004

Planimetria di u.i.u. in Comune di Nettuno

Via Dell'olmata

civ. SNC

Identificativi Catastali:

Sezione:

Foglio: 27

Particella: 2137

Subalterno: 80

Compilata da:

Severa Giovanni

Iscritto all'albo:
Geometri

Prov. Roma

N. 7251

scheda n. 1

Scala 1:200

Piano Primo Sottostrada
Edificio "B"
Box n° 25
h: 3.00 mt

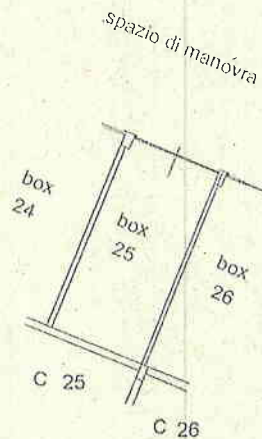

rima planimetria in atti

ata: 27/10/2020 - n. T128441 - Richiedente: TRZVTR53P06H501E

tale schede: 1 - Formato di acquisizione: A4(210x297) - Formato stampa richiesto: A4(210x297)