

**Agenzia del Territorio  
CATASTO FABBRICATI  
Ufficio Provinciale di  
Roma**

Dichiarazione protocollo n. RM0965107 del 19/12/2005

Planimetria di u.i.u. in Comune di Nettuno

Via Di Piano Di Zona

civ. SNC

Identificativi Catastali:

Sezione:  
Foglio: 33  
Particella: 1183  
Subalterno: 15

Compilata da:  
Djafarzadeh Mohammad

Iscritto all'albo:  
Architetti

Prov. Roma

N. 12008

scheda n. 1

Scala 1:200



**Appartamento  
Piano primo  
Scala B  
Interno 4  
H. = 2.80**

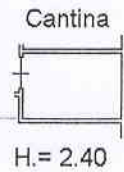
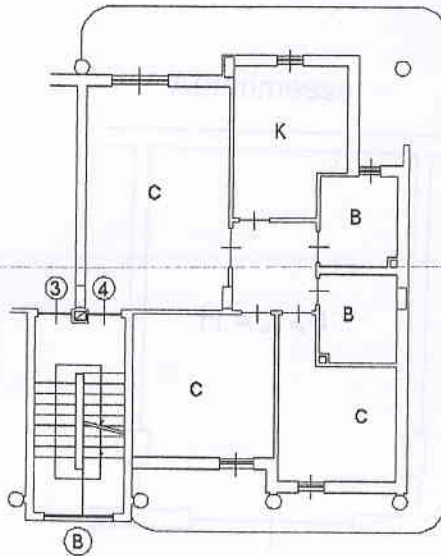

Coop Selene Scala B/4 - Peri Rosalia



*D'Erh M...  
S...  
Peri Rosalia*

*Mohammad Djafarzadeh  
Architetto*

VIA PIANO DI ZONA 107 SNC PERIO 1 EDIFICIO 4 SCALIE D.

ACQUISTATO "F" AL N° 6836 DI RAI

Data: 17/05/2011 - n. T204103 - Richiedente: CLNFLV61C48C632F

Agenzia del Territorio  
**CATASTO FABBRICATI**  
Ufficio Provinciale di  
Roma

Dichiarazione protocollo n. RM0965107 del 19/12/2005  
Planimetria di u.i.u. in Comune di Nettuno  
Via Di Piano Di Zona

civ. SI

Identificativi Catastali:

Sezione:

Foglio: 33

Particella: 1183

Subalterno: 27

Compilata da:  
Djafarzadeh Mohammad

Iscritto all'albo:  
Architetti

Prov. Roma

Scheda n. 1      Scala 1:100

Catasto dei fabbricati - Situazione al 17/05/2011 - Comune di NETTUNO (F880) - < Foglio: 33 - Particella: 1183 - Subalterno: 27 >  
VIA PIANO DI ZONA 167 SNC piano: S1 interno: 4 scala: B;

Piano Interrato  
Scala B  
Interno 4

Autorimessa

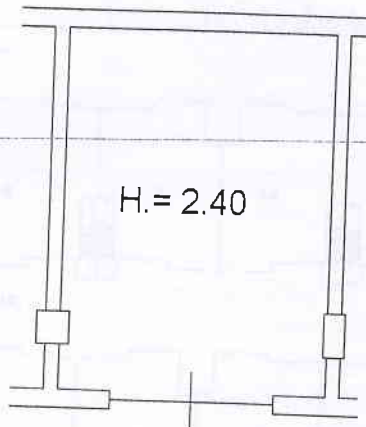

H. = 2.40

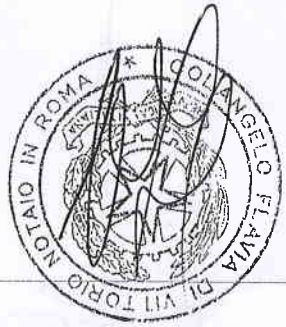

*Diret. Massi  
Sube fer  
Rei Rosoli's*

*Elves Brüllken  
Fabiano Peres  
Dolo Luati*

Ultima planimetria in atti

Data: 17/05/2011 - n. T204103 - Richiedente: CLNFLV61C48C632F

totale schede: 1 - Formato di acquisizione: A4(210x297) - Formato stampa richiesto: A4(210x297)