

**Agenzia del Territorio
CATASTO FABBRICATI
Ufficio Provinciale di
Palermo**

Dichiarazione protocollo n. PA0004812 del 08/01/2009

Planimetria di u.i.u. in Comune di Monreale

Strada Statale 186

civ. SNC

Identificativi Catastali:

Sezione:
Foglio: 33
Particella: 476
Subalterno: 44

Compilata da:
Aiello Antonino
Iscritto all'albo:
Geometri

Prov. Palermo

N. 4018

Scheda n. 1

Scala 1:200

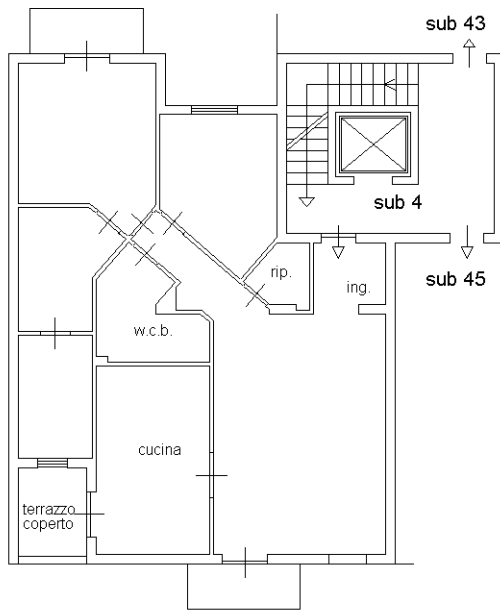

piano terzo h= 2.70

SS 186

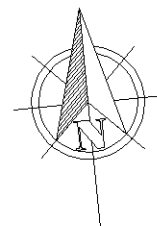

Catasto dei Fabbricati - Situazione al 25/02/2016 - Comune di MONREALE (F377) - < Foglio: 33 - Particella: 476 - Subalterno: 44 >
STRADA STATALE 186 SNC piano: 3 interno: 40 scala: C edificio: C;

10 metri

Ultima planimetria in atti