

MODULARIO
P. 110 1992. 987

16573
211



MINISTERO DELLE FINANZE
DIREZIONE GENERALE DEL CATASTO E DEI SS.TT.EE.
CATASTO EDILIZIO URBANO (RDL 13-4-1939, n. 852)

MOD. 11
LIBRE
5000

Planimetria di u.i.u. in Comune di VOLPIANO via Leopardi civ. 15

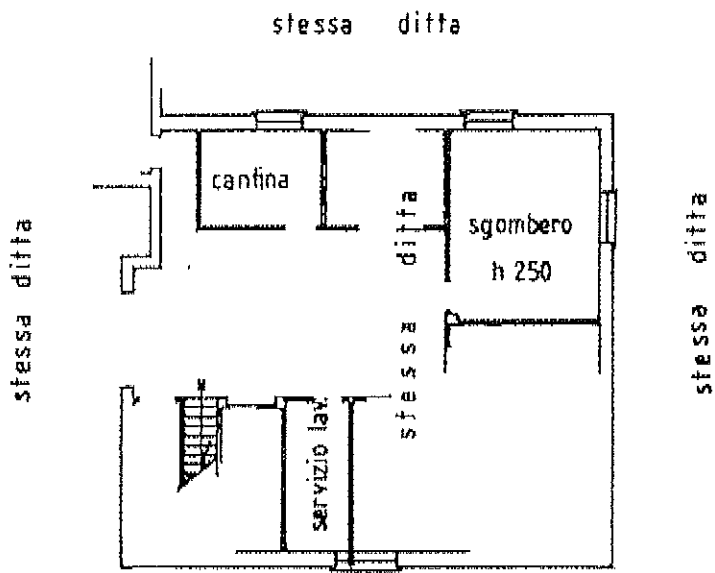

PIANO SEMINTERRATO

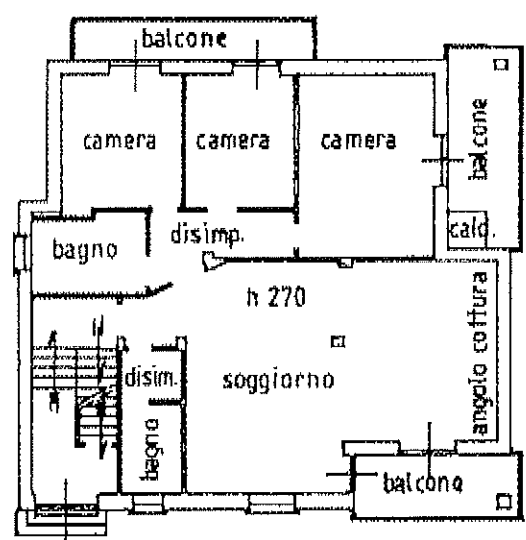

PIANO RIALZATO-TERRA

ORIENTAMENTO

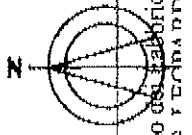

SCALA DI

Situazione al 31/07/2020 - Comune di VOLPIANO (M122) - < Foglio: 14 - Particella: 1162 - Subalterno: 2 >

Ultima planimetria in atti
Dichiarazione di N.C.
Data presentazione: 27/06/1995 - Data: 31/07/2020 - Richiedente: BNDCSR79C15G2240
Formato di acquisizione: A4(210x297) - Formato stampa richiesto: A4
Identificativi catastali

Compilata dal geom. GALANTE
(Titolo, cognome e nome)
Iscritto all'albo dei geometri



RISERVATO ALL'UFFICIO

16523

MODULARIO
F. rig. rend. 487



MINISTERO DELLE FINANZE
DIREZIONE GENERALE DEL CATASTO E DEI SS.TT.EE.
CATASTO EDILIZIO URBANO (RDL 13-4-1939, n. 652)

MOD. BN (

LIFE
500

212

Planimetria di u.i.u. in Comune di.....VOLPIANO..... viaLeopardi..... clv. 15.....

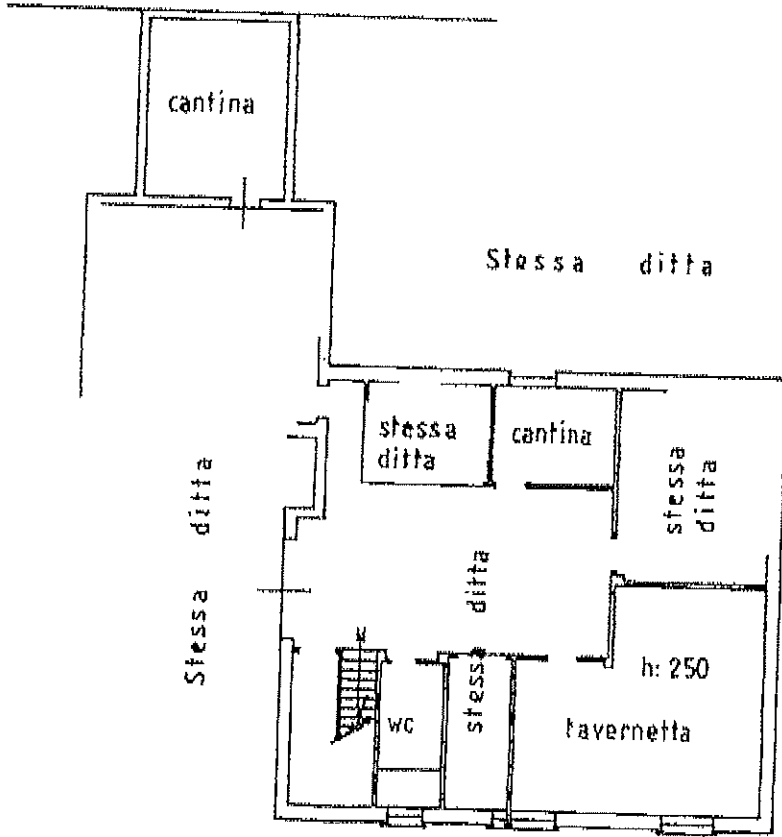

PIANO SEMINTERRATO

Stessa ditta

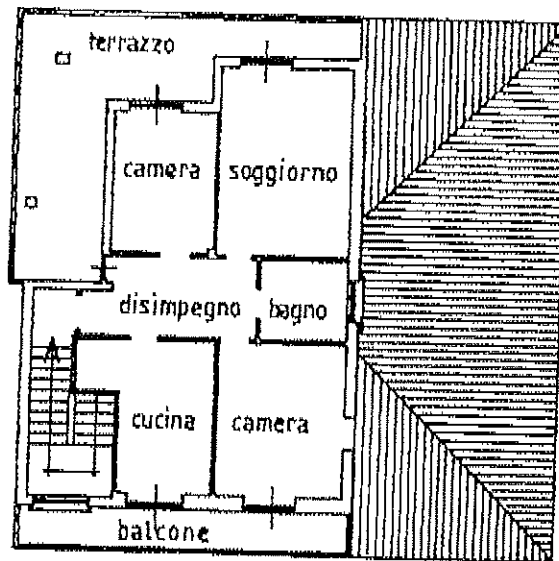

PRIMO PIANO

ORIENTAMENTO

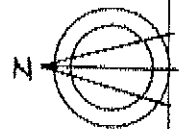

SCALA DI 1:200

Situazione al 31/07/2020 - Comune di VOLPIANO (M122) - < Foglio: 14 - Particella: 162 - Subalterno: 3 >

Dichiarazione di N.C.
Denuncia di variazione
data presentazione: 27/06/1995 - Data: 31/07/2020 - n. T128659 - Richiedente: BNDCSR79C15G2240

Compilata dal geom. GALANTE Antonio (titolo, cognome e nome)

professione: AA(210x297) - Foglio stampa richiesto: AA(210x297)

della provincia di Torino



RISERVATO ALL'UFFICIO