

MODULARIO
F. Cat. S. T. 215



MINISTERO DELLE FINANZE
DIREZIONE GENERALE DEL CATASTO E DEI SERVIZI TECNICI ERARIALI

MOD. B (Nuovo Catasto Edilizio Urbano)

Lire
20

10 NUOVO CATASTO EDILIZIO URBANO

(R. DECRETO-LEGGE 18 APRILE 1950, N. 662)

Planimetria dell'immobile situato nel Comune di TAGGIA Viale delle Palme

Ditta S.H. EDILCOSTRUZIONI - COD. FIS. 0018830085 con sede in Arma di Taggia - via C. Colombo 170

Allegata alla dichiarazione presentata all'Ufficio Tecnico Erariale di IMPERIA

FOGLIO 30
MAPPALE 2121

PIANO TERZO
SCALA B
INTERNO N° B/9

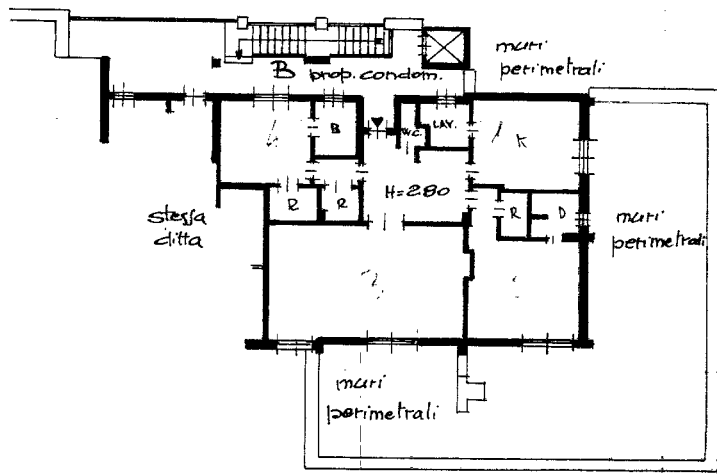

PIANO INTERRATO
CANTINE N° 35-40
SCALA B

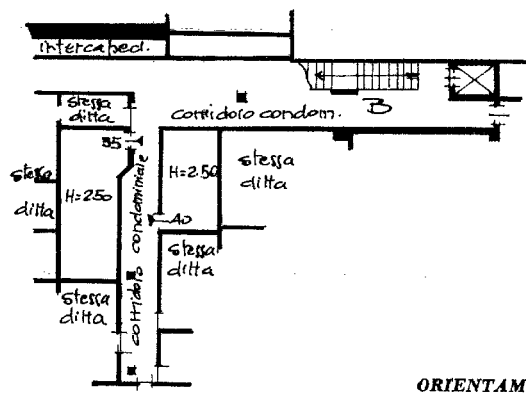

ORIENTAMENTO



SCALA DI 1:200

SPAZIO RISERVATO PER LE ANNOTAZIONI D'UFFICIO

DATA **1 9 9 7 1 1 1 7 8**
PROT. N° **1361**

Compilata dal GEOMETRA
(Titolo, nome e cognome del tecnico)
GIAMPIERO ACCIARDI
Iscritto all'Albo dei GEOMETRI
della Provincia di IMPERIA
DATA 16/10/78
Firma: [Signature]

Catasto dei Fabbricati - Situazione al 02/09/2016 - Comune di TAGGIA (L024) - < Foglio: 30 - Particella: 2121 - Subalterno: 36 >
VIALE DELLE PALME piano: 3-S1 interno: 8/9 scala: B;

10 metri

Ultima planimetria in atti