

Data presentazione: 28/02/1996 - Data: 30/09/2020 - n. BO0077049 - Richiedente BATTAGLIA MARA - Ultima Planimetria in atti
Tot. schede: 1 - Formato di acq.: A3(309x420) - Pat. di scala: 1:1

MODULARIO
Fig. rend. 496



MINISTERO DELLE FINANZE
DIREZIONE GENERALE DEL CATASTO E DEI SS.TT.EE.
CATASTO EDILIZIO URBANO (RDL 13-4-1939, n. 652)

MOD. AN (CEU)

LIRE
605

Planimetria di u.t.u. in Comune di CENTO, Loc. CASUMARO, via CORREGGIO

CIV. 137

DAG. DAIMONDI

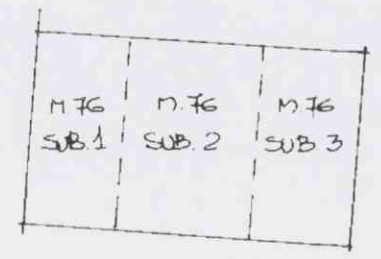
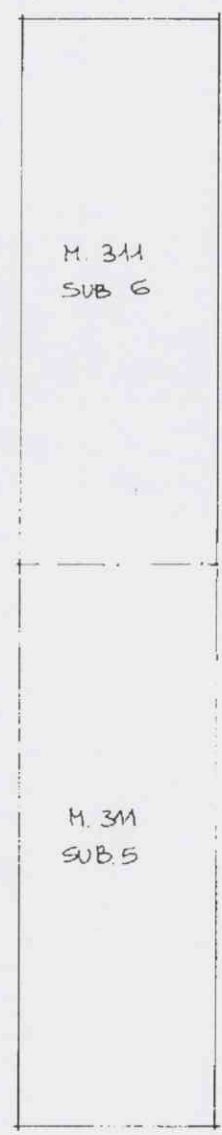

PIANO TERRA
H. 3.05

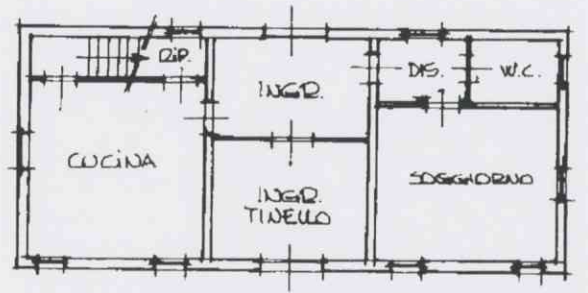

Catasto dei Fabbricati - Situazione al 30/09/2020 - Comune di CENTO (C469) - < Foglio: 2 Particella: 182 > - Sub:
VIA CORREGGIO n. 137 piano: T-1;

DAG. LOMBARDO

PIANO PRIMO
H. 2.75

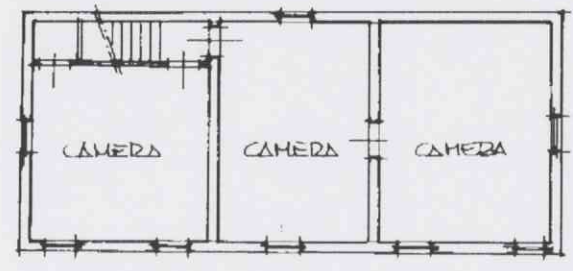

PIANO SECONDO

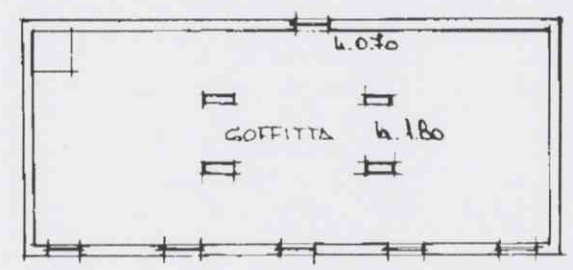

COMUNE DI CENTO
FOG. 2 MAP. 182
SCALA 1:2000

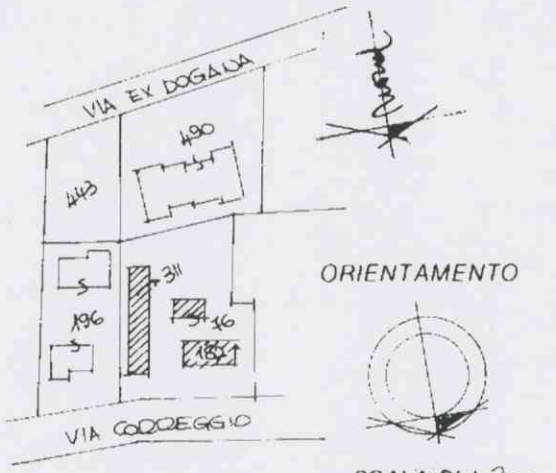

VIA CORREGGIO

Dichiarazione di NC
Denuncia di variazione
Identificativi catastali
F. 100

Compilata dal GEOMETRA
(Titolo, cognome e nome)
CESTARI ANNARITA
Iscritto all'albo de GEOMETRI
della provincia di MODENA n. 1931

RISERVATO ALL'UFFICIO

1/16/20

DAG. BATTAGLIA MARA

Data presentazione: 28/02/1996 - Data: 30/09/2020 - n. BO0077049 - Richiedente BATTAGLIA MARA - Ultima Planimetria in atti

Data presentazione: 10/01/1996 - Data: 30/09/2020 - n. BO0077042 - Richiedente BATTAGLIA MARA - Ultima Planimetria in atti
 Tot schede: 1 - Formato di acq.: A3(297x420) - Formato di scala: 1:1

MODULARIO
F. rig. 496



MINISTERO DELLE FINANZE
DIREZIONE GENERALE DEL CATASTO E DEI SS.TT.EE.
CATASTO EDILIZIO URBANO (RDL 13-4-1939, n. 652)

MOD AN (CEU)

LIRE
605

Planimetria di u.l.u. in Comune di CENTO, Loc. CASUMARO via CORREGGIO

CIV. 137

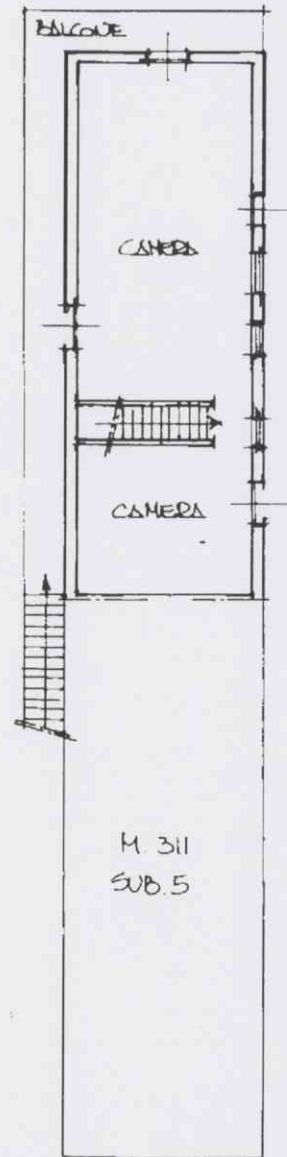
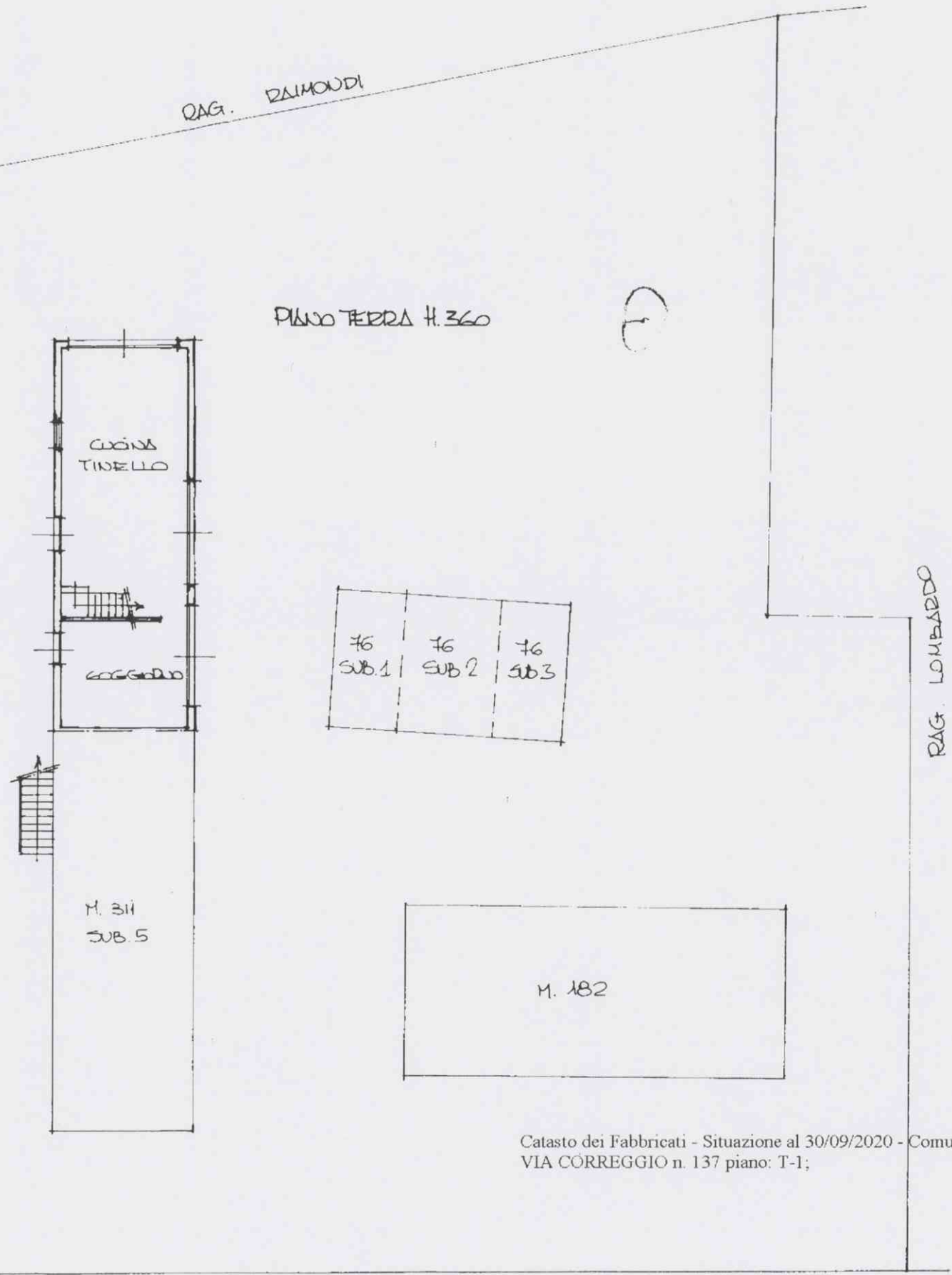

PIANO PRIMO H. 290

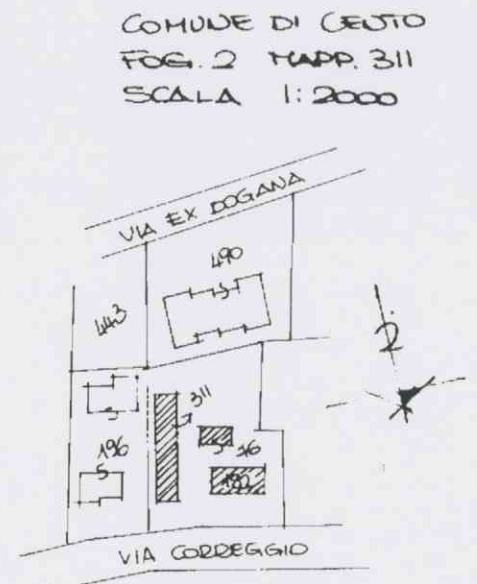

COMUNE DI CENTO
FOG. 2 MAP. 311
SCALA 1:2000

ORIENTAMENTO

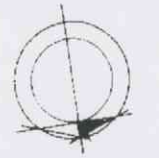

SCALA DI 1:200

Catasto dei Fabbricati - Situazione al 30/09/2020 - Comune di CENTO(C469) - < Foglio: 2 Particella: 311 - Subalterno 6 >
VIA CORREGGIO n. 137 piano: T-1;

VIA CORREGGIO

Dichiarazione di N.C. <input checked="" type="checkbox"/>	Denuncia di variazione <input type="checkbox"/>	Compilata dal <u>GEOMETRA</u> <small>(Titolo, cognome e nome)</small> <u>CESTARI ANNARITA</u>	 RISERVATO ALL'UFFICIO
Identificativi catastali F. <u>2</u> n. <u>311</u> sub <u>6</u>		Iscritto all'albo de i <u>GEOMETRI</u> della provincia di <u>MODENA</u> n. <u>1954</u> data <u>01/12/95</u> Firma <u>[Signature]</u>	

Data: 30/09/2020 - n. BO0077042 - Richiedente BATTAGLIA MARA - Ultima Planimetria in atti

Data presentazione: 28/02/1996 - Data: 30/09/2020 - n. BO0077041 - Richiedente BATTAGLIA MARA - Ultima Planimetria in atti
Tot. schede: 1 - Formato di acq.: A3(309x420) - Formato di scala: 1:1

MODULARIO
F. rig. rend. 496



MINISTERO DELLE FINANZE
DIREZIONE GENERALE DEL CATASTO E DEI SS.TT.EE.
CATASTO EDILIZIO URBANO (RDL 13-4-1939, n. 652)

MOD. AN (CEU)
LIRE
605
CIV. 134

Planimetria di u.i.u. in Comune di **CENTO**, Loc. **CASOMBO** via **CORREGGIO**

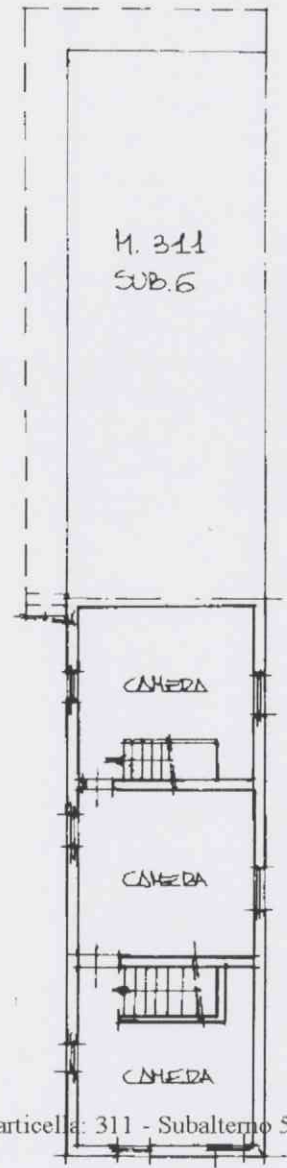
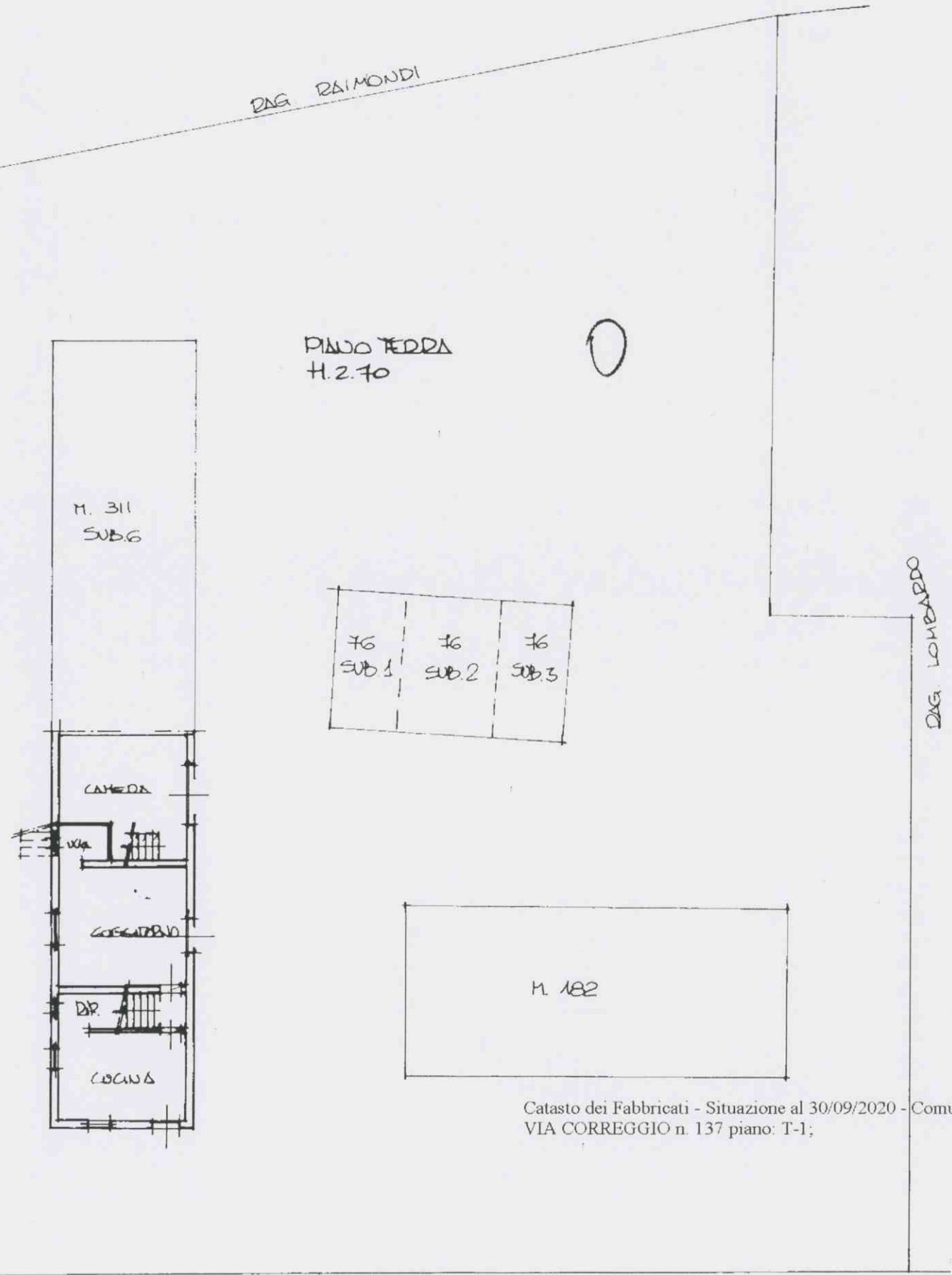

PIANO IDRIMO
H. 2.70

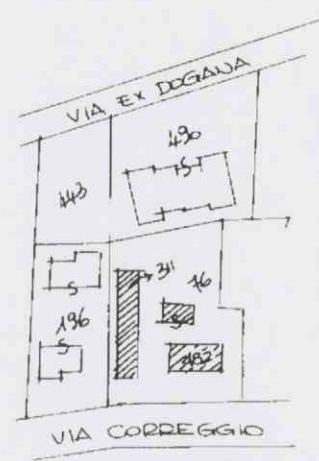

COMUNE DI CENTO
FOG. 2 MAPP. 311
SCALA 1:2000

ORIENTAMENTO



SCALA DI 1:200

Catasto dei Fabbricati - Situazione al 30/09/2020 - Comune di CENTO(C469) - < Foglio: 2 Particella: 311 - Subalterno 5 >
VIA CORREGGIO n. 137 piano: T-1;

VIA CORREGGIO

Dichiarazione di N.C. <input type="checkbox"/>	Compilata dal GEOMETRA (Titolo, cognome e nome)	RISERVATO ALL'UFFICIO
Denuncia di variazione <input checked="" type="checkbox"/>	CESTARI ANNARITA	
Identificativi catastali F. 2	Iscritto all'albo dei GEOMETRI della provincia di MODENA n. 1904	
SUB 5		

Data presentazione: 28/02/1996 - Data: 30/09/2020 - n. BO0077041 - Richiedente BATTAGLIA MARA - Ultima Planimetria in atti

MODULARIO
F. 19/1602_487



MINISTERO DELLE FINANZE
DIREZIONE GENERALE DEL CATASTO E DEI SS.TTEE
CATASTO EDILIZIO URBANO (RDL 13-4-1939, n. 852)

MOD. BN (CEU)
LIRE
385

Planimetria di u.i.u. in Comune di **CENTO**, loc. **CASORASO**, via **CORREGGIO**, civ. **137**

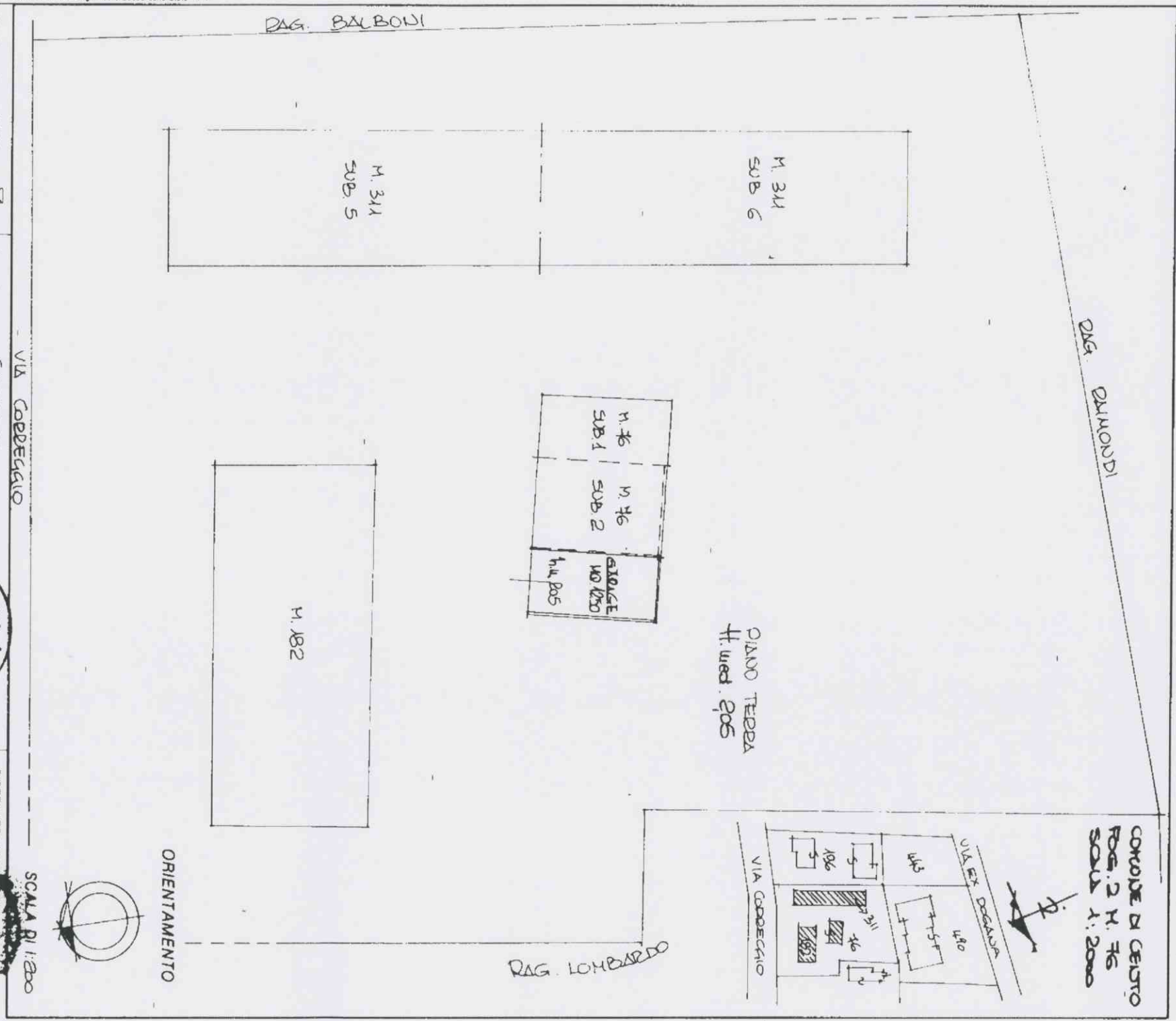

Roma - Istituto Poligrafico e Zecca dello Stato - P.V.

Dichiarazione di N.C. Denuncia di variazione

Identificativi catastali:
F. **2** n. **16** sub **3**

Compilata dal **GEOMETRA** **CESTARI ANNARITA** (Titolo cognome e nome)
Iscritto all'albo dei **GEOMETRI** della provincia di **MODENA** data **01/12/95** Firma

Stampa: **CESTARI ANNARITA - ATTO NOTARIALE**

RISERVATO ALL'U.S. 137

Catasto dei Fabbricati - Situazione al 30/09/2020 - Comune di CENTO(C469) - < Foglio: 2 Particella: 76 - Subaltemo 3 >
VIA CORREGGIO n. 137 piano: T;

MODULARIO
F. 119 (art. 487)



MINISTERO DELLE FINANZE
DIPARTIMENTO DEL TERRITORIO
CATASTO EDILIZIO URBANO (RDL 13-4-1939, n. 652)

Comune di **CENTO**, loc. **CASOMARCO**, via **CORREGGIO**

MOD. BN (CEU)
LIRE
500

Planimetria di u.i.u. in Comune di **CENTO**, loc. **CASOMARCO**, via **CORREGGIO**, civ. 137

Roma Istituto Poligrafico e Zecca dello Stato P.V.

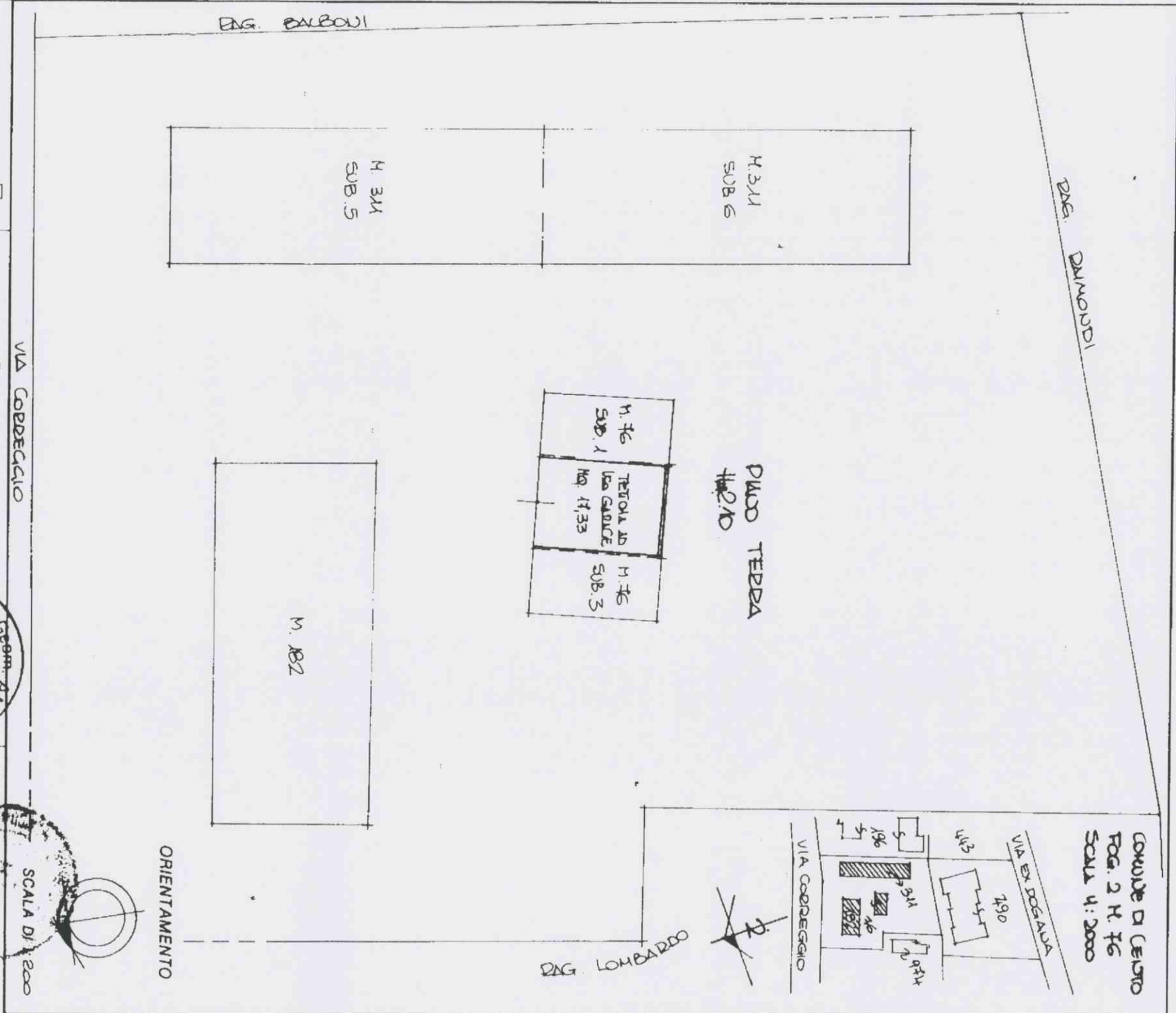

Dichiarazione di N.C. Denuncia di variazione

Identificativi catastali
F. 2
n. 76 sub 2

Compiata dal **GEOMETRA CESTARI ANNARITA**
Titolare (cognome e nome)
CESTARI ANNARITA

Iscritto all'albo de i **GEOMETRI** n. 19711
della provincia di **MODENA**

data **01/12/95** Firma *Annarita Cestari*

CENTO - EMILIA - ROMAGNA

SCALA DI 1:200
RISERVA ALL'UFFICIO

Catasto dei Fabbricati - Situazione al 30/09/2020 - Comune di CENTO(C469) - < Foglio: 2 Particella: 76 - Subalterno 2 >
VIA CORREGGIO n. 137 piano: T;

MODULARIO
F. 19, 1000, 497



MINISTERO DELLE FINANZE
DIPARTIMENTO DEL TERRITORIO
CATASTO EDILIZIO URBANO (RDL 13-4-1939, n. 652)

MOD. BN (CEU)
LIRE
500
CIV. 138

Planimetria di u.u. in Comune di CENTO, loc. CASUARO via CORREGGIO

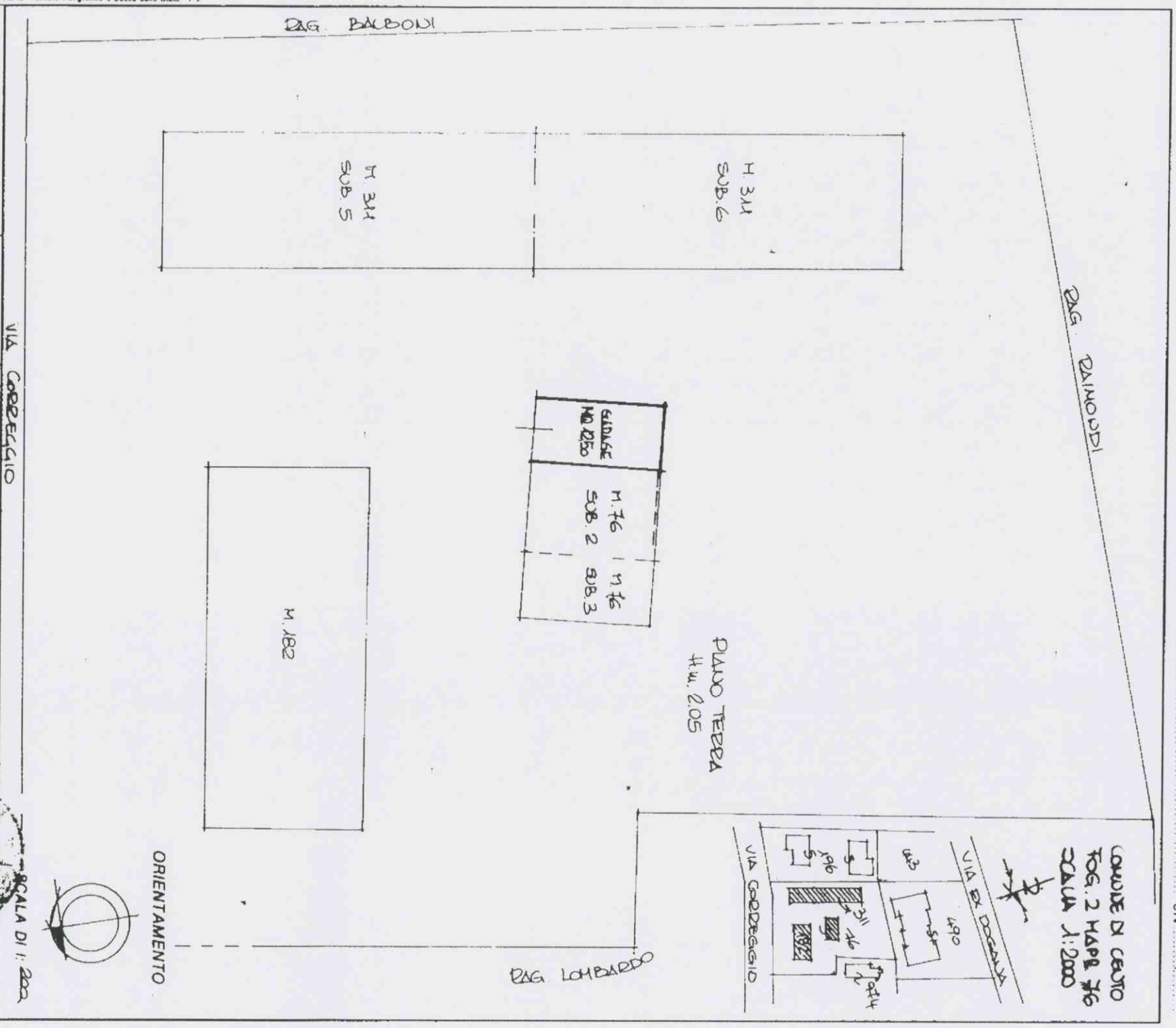

Roma - Istituto Poligrafico e Zecca dello Stato P.V.

Dichiarazione di N.C.
Denuncia di variazione

Identificativi catastali
F. 2
n. 13 sub. 1

Compilata dal GEOMETRA
(Titolo, cognome e nome)
CESTARI ANNARITA
Iscritto all'albo dei GEOMETRI
della provincia di MODENA n. 493
data 01/12/95 Firma [Signature]



SCALA DI 1:200
RISERVATO ALL'UFFICIO

Catasto dei Fabbricati - Situazione al 30/09/2020 - Comune di CENTO(C469) - < Foglio: 2 Particella: 76 - Subalterno 1 >
VIA CORREGGIO n. 137 piano: T;