

Mod. A (Nuovo Catasto Edilizio Urbano)

Lire 50

MINISTERO DELLE FINANZE
DIREZIONE GENERALE DEL CATASTO E DEI SERVIZI TECNICI ERARIALI

NUOVO CATASTO EDILIZIO URBANO

Planimetria dell'immobile situato nel Comune di **LECCE** - **LECCO-LIBRE 13 APRILE 1988 N. 651** - Via **DEL TONNO**
Ditta **SIOES LEDA ROSSI & C. ROMA IL 27-11-1912**
Allegata alla dichiarazione presentata all'Ufficio Tecnico Erariale di **LECCE**

MODULI N. 1
P. 1/100000

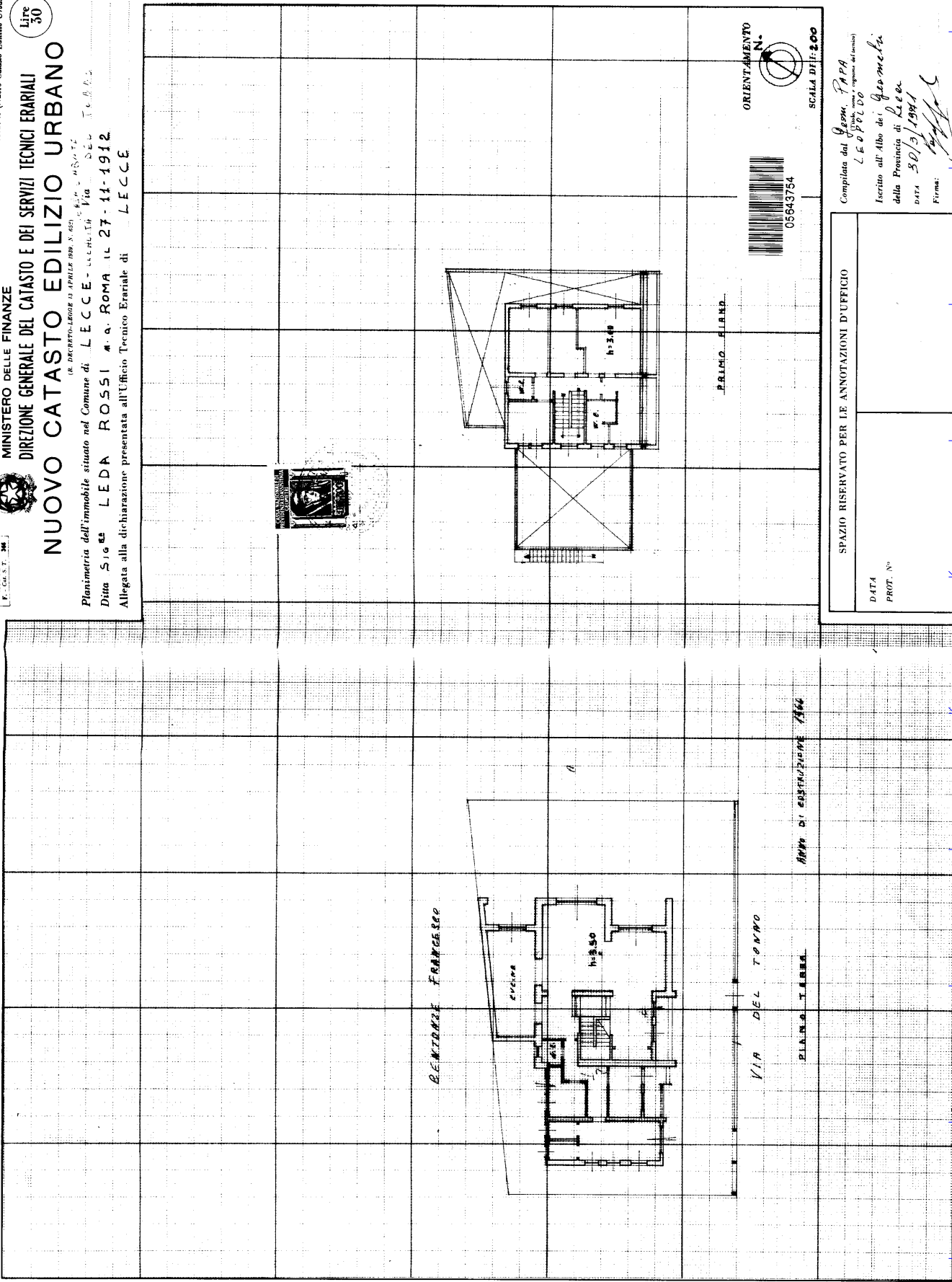

ORIENTAMENTO
N.
SCALA DI: 200



SPAZIO RISERVATO PER LE ANNOTAZIONI D'UFFICIO

DATA _____
PROT. N° _____

Compilata dal **Geom. PAPA**
LEOPOLDO
Iscritto all'Albo di **Geometri**
della Provincia di **LECCE**
DATA **30/3/1991**
Firma: *[Signature]*

Catasto dei Fabbricati - Situazione al 11/06/2018 - Comune di SQUINZANO/A (1930) - < Foglio: 50 - Particella: 734 - Subalterno: 0 >
VIA DEL TONNO n. 1 piano: T-1;

Ultima planimetria in atti