

Catasto dei Fabbricati - Situazione al 05/02/2014 - Comune di VARESE (L.682) - < Sez.Urb.: VA - Foglio: 11 - Particella: 1847 - Subalterno: 504 >
 VIA CARLO AVEGNO n. 15 piano: S1-F-2-3



AMBITO URBANO

DIREZIONE GENERALE DEL CATASTO E DEI SISTEMI

CATASTO EDILIZIO URBANO (R.D. 13-4-1938, n. 652)

Planimetria di u.o.u. in Comune di VARESE via C. AVEGNO

MAPPA AN. 42/11
 L. 400
 - CIV. 15

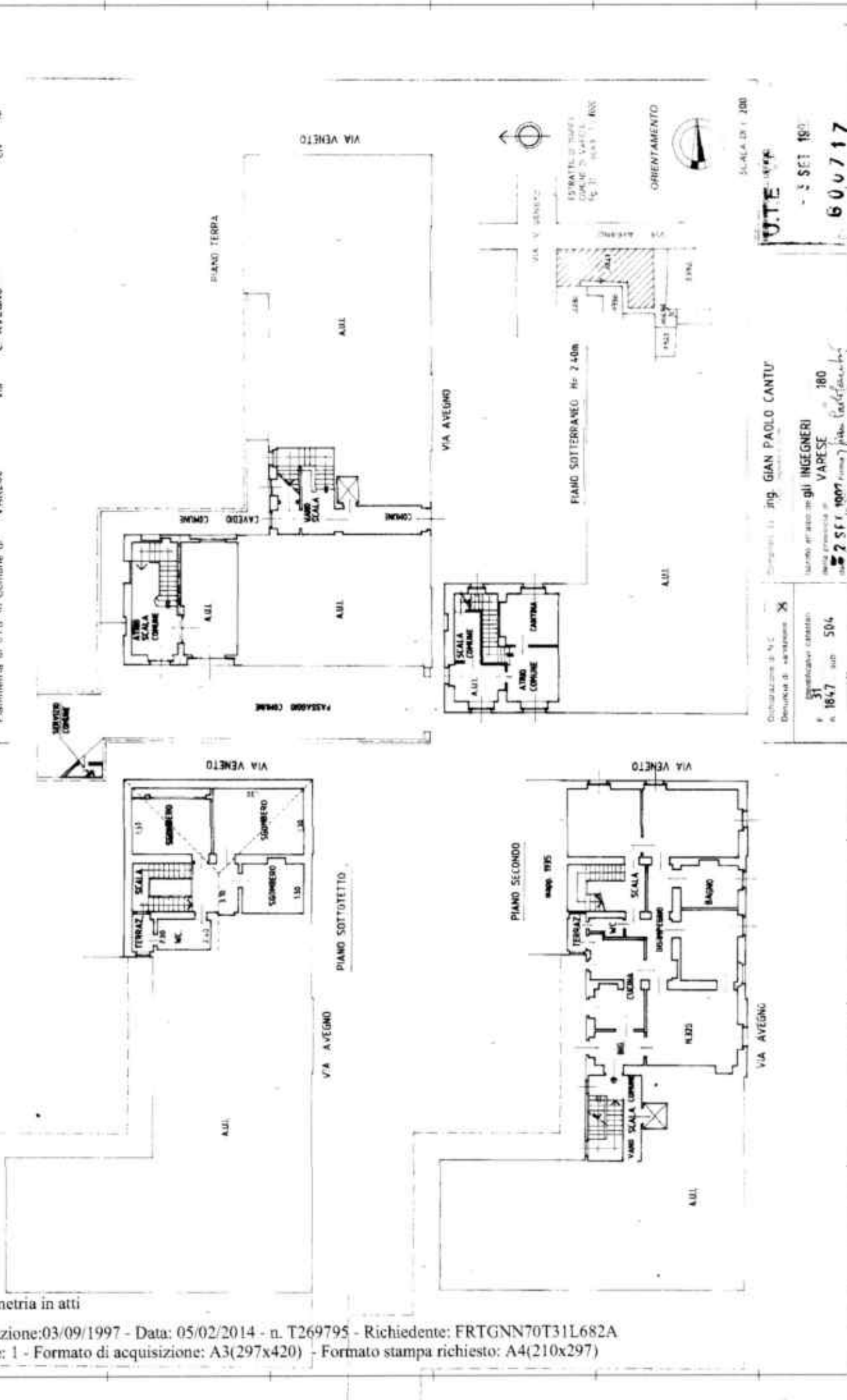

U.T.E. 190
 - 3 SET 190
 600717

Ing. GIAN PAOLO CANTÙ
 Ingegnere
 Studio Ingegneri
 VARESE 380
 Tel. 0332 900717

Digitazione di A.C.
 Desinenza di - architetto X
 F. 31
 Catasto Edilizio Urbano
 A. 1847 sub. 504

10 metri

Ultima planimetria in atti