

MODULARIO  
F. - Cat. S. T. - 315



MINISTERO DELLE FINANZE

DIREZIONE GENERALE DEL CATASTO E DEI SERVIZI TECNICI ERARIALI

MOD. B (Nuovo Catasto Edilizio Urbano)

# NUOVO CATASTO EDILIZIO URBANO

LIRE 20

(R. DECRETO-LEGE 13 APRILE 1939, N. 652)

Planimetria dell'immobile situato nel Comune di Mogliano Via Bozza  
Ditta Nardi Pinocchio, via a Fogliano 8 - 27.4.912  
Allegata alla dichiarazione presentata all'Ufficio Tecnico Erariale di Macerata

*Se tutti i lati: ditte inabitato*

*A cielo } ditte inabitato  
A terra*

Sebbene n. 0045657

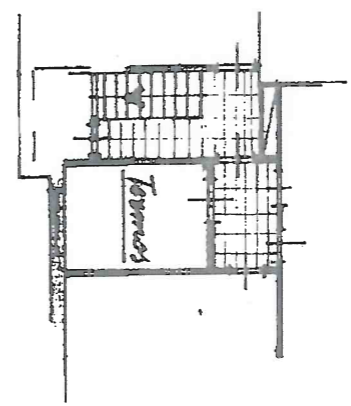
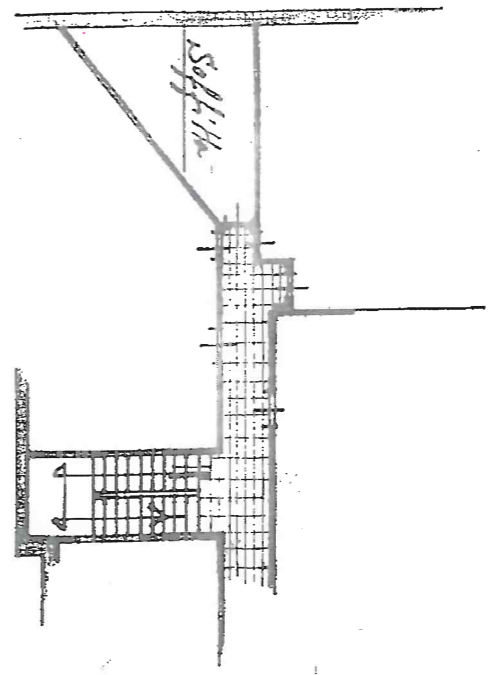

Piano 3° inabitato  
R. = ml. 120

Piano 2° porticato  
R. = ml. 350

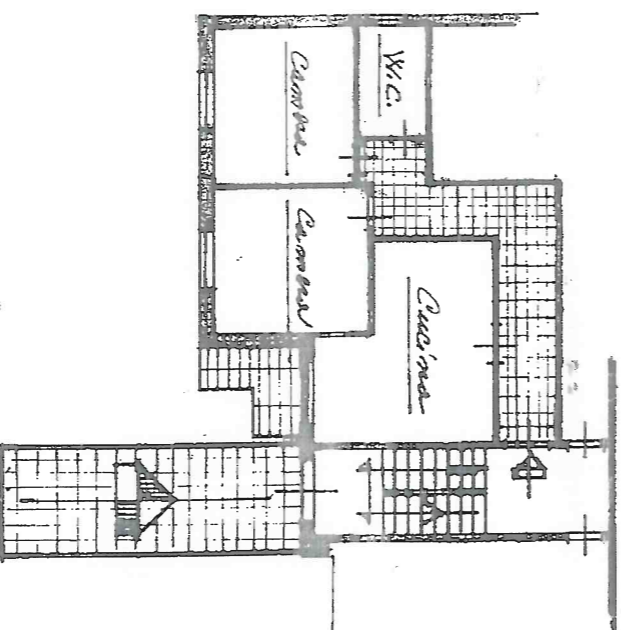

Piano stradale  
R. = ml. 300

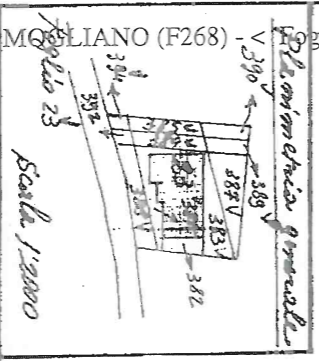

Foglio 23, particella 23 - Subalterno: 1 >  
Foglio 21, particella 55/5000  
384, 385-388-390, 392, 394 - strada comune

SCALA DI F. 200

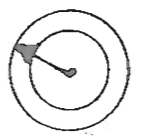

ORIENTAMENTO

SPAZIO RISERVATO PER LE ANNOTAZIONI D'UFFICIO

DATA PROT. No

Comune di MOLLIANO (F268)  
Situazione al 15/10/2013 - Comune di STRADA MOSSA piano: T-3;  
ISTITUTO CATASTRALE DELLO STATO

Compilata dal Fazio  
(Foglio, nome e cognome del perito)  
Iscritto all'Albo dei Periti  
della Provincia di Macerata  
DATA 25 giugno 1970  
Firma: consigliere  
ca. bozzaviana