Data presentazione:03/12/1994 - Data: 12/03/2018 - n. T346960 - Richiedente: QLNMRG56A05A662S

ODULARIO
g. rend. 497

MINISTERO DELLE FINANZE
DIREZIONE GENERALE DEL CATASTO E DEI SS.TT.EE.

CATASTO EDILIZIO URBANO (RDL 13-4-1939, n. 652)

MOD. BN (CEU)

LIRE 500

imetria di u.i.u. in Comune di TURI via CASAMASSIMA "Parco LE GINESTRE" civ.

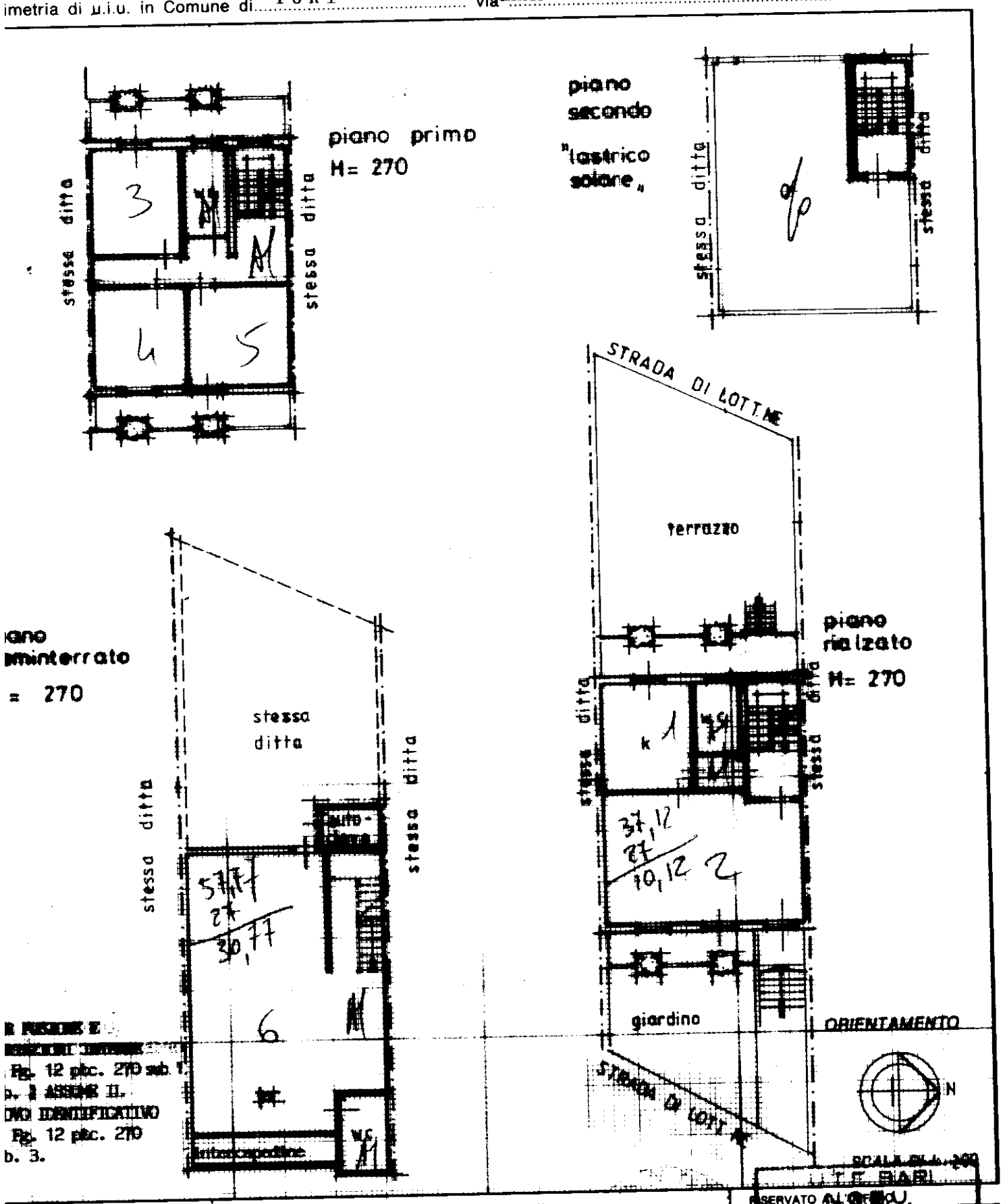

ichiarazione di N.C. ☐
enuncia di variazione ■

Identificativi catastali
12
270 sub. 3

Compilata dal PERITO IND.LE EDILE
(Titolo, cognome e nome)
BELFORTE SAVERIO
Iscritto all'albo de i P.ti ind.li
della provincia di BARI n. 704
data 16/11/94 *Firma*

PERITO IND.LE EDILE
ALBO N° 704
SAVERIO BELFORTE

Data presentazione:03/12/1994 - Data: 12/03/2018 - n. T346960 - Richiedente: QLNMRG56A05A662S
Totale schede: 1 - Formato di acquisizione: A4(210x297) - Formato stampa richiesto: A3(297x420)
Ultima planimetria in atti

Catasto dei Fabbricati - Situazione al 12/03/2018 - Comune di TURI (L472) - < Foglio: 12 - Particella: 270 - Subalterno: 3 >
VIA CASAMASSIMA piano: T/S1-1 scala: 2 lotto: 85;
10 metri