

DIREZIONE GENERALE DEL CATASTO E DEI SERVIZI TECNICI ERARIALI  
NUOVO CATASTO EDILIZIO URBAN

(R. DECRETO-LEGGE 13 APRILE 1939, N. 652)

Planimetria dell'immobile situato nel Comune di ROCCAFORTE via Borgata Rai  
Ditta S.O.A. Geom. Giuseppe n. a Carrù il 9/2/1941  
Allegata alla dichiarazione presentata all'Ufficio Tecnico Erariale di CUNEO

Scheda Serie D n° 0239537

Piano rialzato

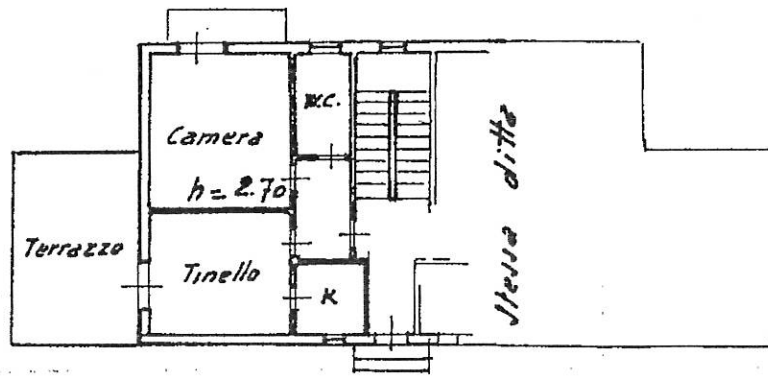

Piano cantine

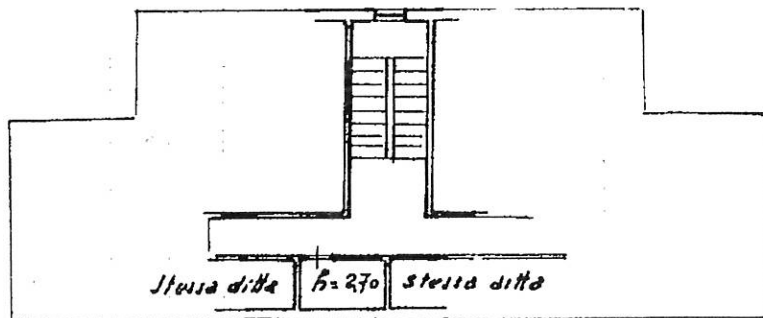

ORI

SCAI