

# PIANO QUARTO

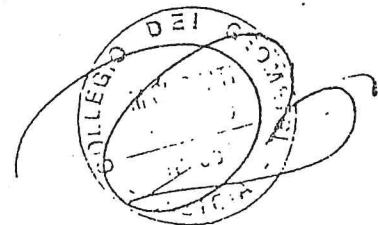

# PIANO QUINTO

- SOTTOTETTO -

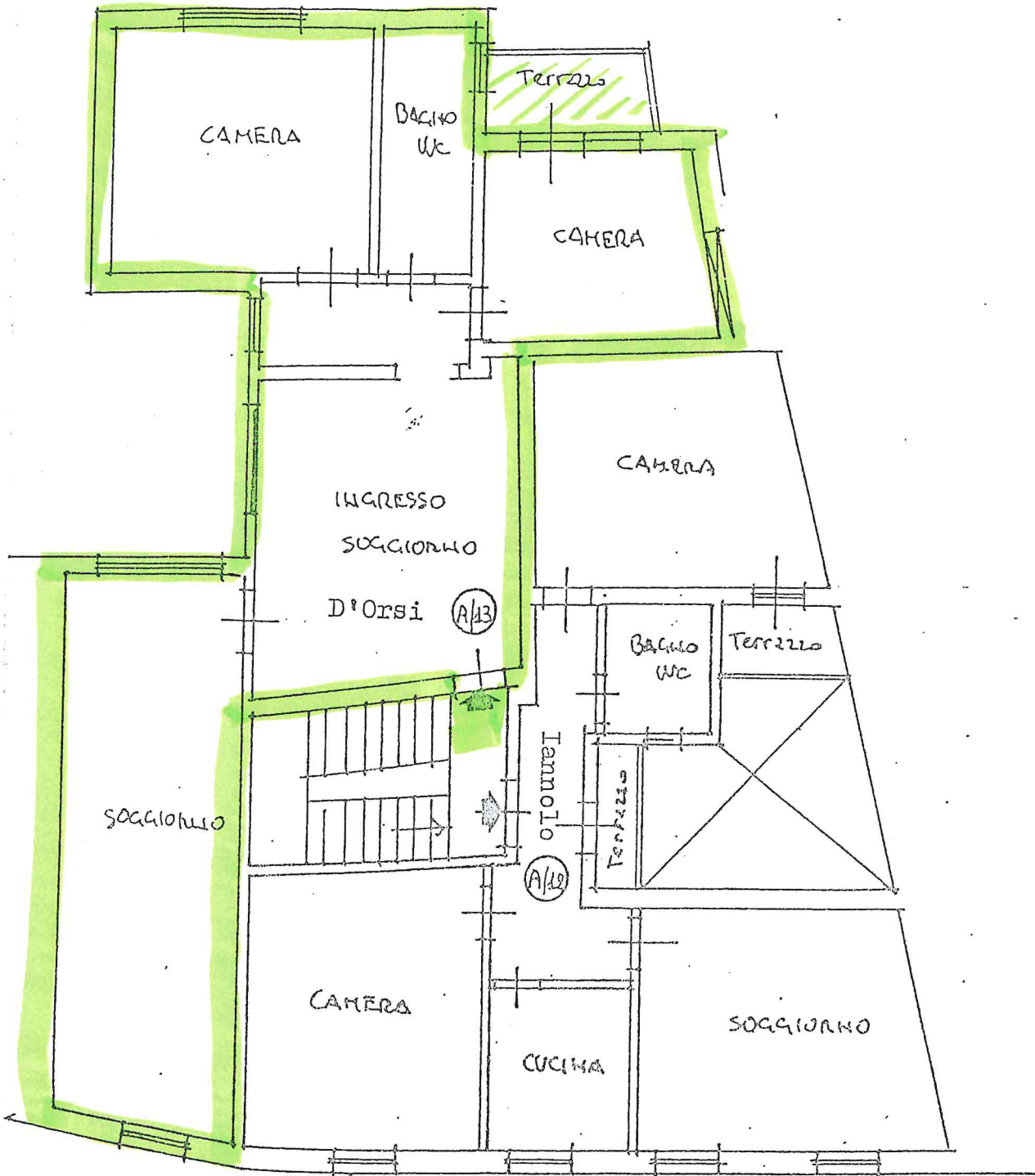
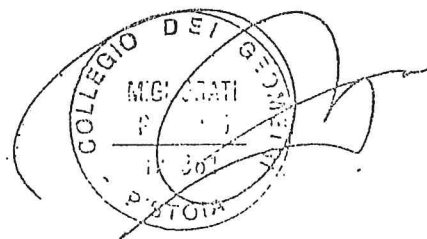
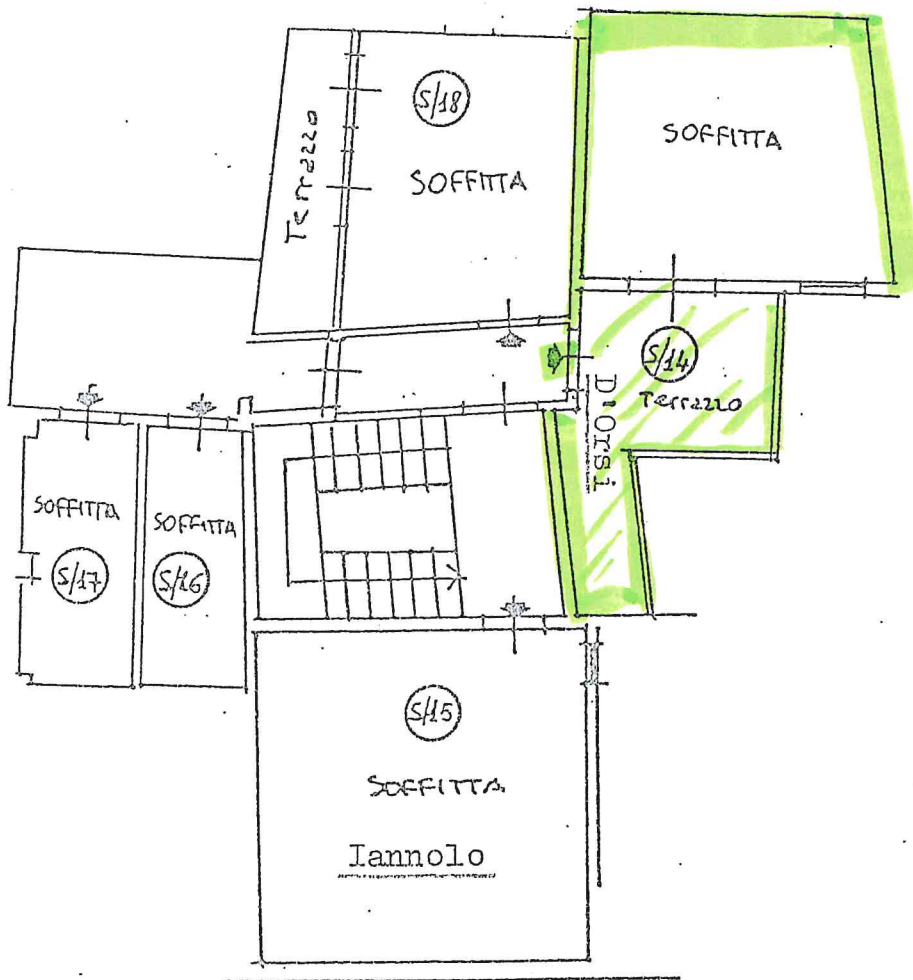

stola, Corso Gramsci, di proprietà

\*\*\*\*\*

Trattasi di porzione di un fabbricato condominiale posto nel Centro Storico di Pistoia, di remota costruzione, ristrutturato e sopraelevato negli anni '50.-

L'edificio si presenta in buone condizioni statiche e di manutenzione,

La porzione oggetto della presente è quella occupante il quarto piano (quinto fuori terra)

L'appartamento condotto dal sig. è quello con accesso sulla sinistra per chi giunga al pianerottolo dal vano scale. E' composto da soggiorno, ampia cucina, due camere, bagno, disimpegno e terrazza. Ha come pertinenza esclusiva una soffitta al piano superiore (sottotetto), con annesso l'antistante terrazzino-stenditoio.

L'appartamento ha una superficie di mq. 95, la terrazza di mq. 6, la soffitta di mq. 14 ed il terrazzino-stenditoio di mq. 3.-