

Scala 1:200

PROTEZIONE DAV
Subalterno: 7

Prov. Trento

F. 3672

ALLEGATO A
AL REP. N. 41580/21352



PAVO PRIMO INTERRATO
H 2,30 m

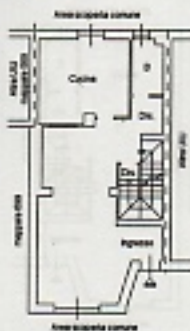

PAVO TERRA
H 2,75 m

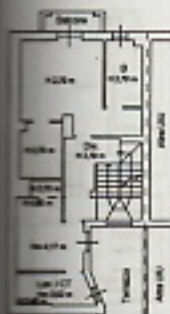

PAVO PRIMO
Hm 3,10 m

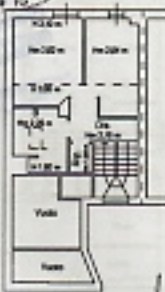

PAVO SECONDO
Hm 2,40 m

In due volumi
Bevilacqua
F. F. F.

Comune di Cembra (CN) - Situazione al 20/11/2008 - Comune di Cembra (CN) - c. Foglio: 257 - Particella: 569 - Subalterno: 7 >
VIA TRENTO n. 15 piano I-12-S1

Pr. n. 1205329 - Richiedente: MLNDR63R22F704L

Protocollo di acquisizione: A4G10x297 - Formato stampa richiesto: A4G10x297