

**Agenzia del Territorio
CATASTO FABBRICATI
Ufficio Provinciale di
Pesaro**

Dichiarazione protocollo n° PS0130912 del 08/08/2008	
Planimetria di u.i.u. in Comune di Pergola	
Frazione Monterolo	civ. SNC
Identificativi Catastali:	Compilata da: Guiducci Matteo
Sezione:	Iscritto all'albo: Geometri
Foglio: 22	Prov. Ancona
Particella: 150	N. 1984
Subalterno: 1	

Scheda n. 1 Scala 1:200

PIANO SEMINTERRATO

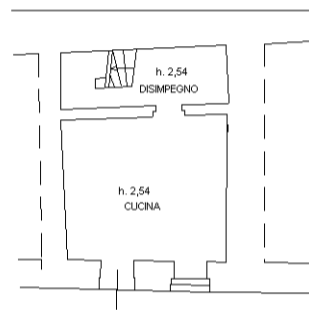

PIANO TERRA

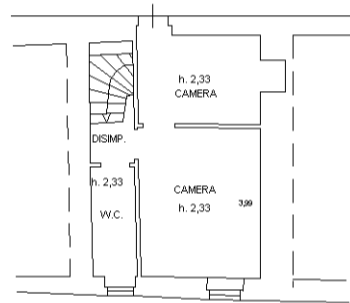

PIANO PRIMO

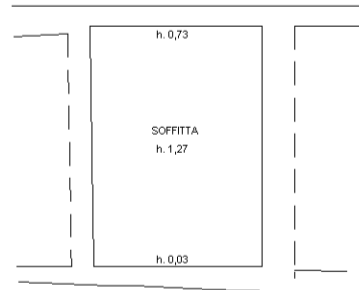

NORD



ORIENTAMENTO

10 metri

Catasto dei Fabbricati - Situazione al 29/07/2014 - Comune di PERGOLA (G453) - < Foglio: 22 - Particella: 150 - Subalterno: 1 >
FRAZIONE MONTEROLO SNC piano: S1-T-1;