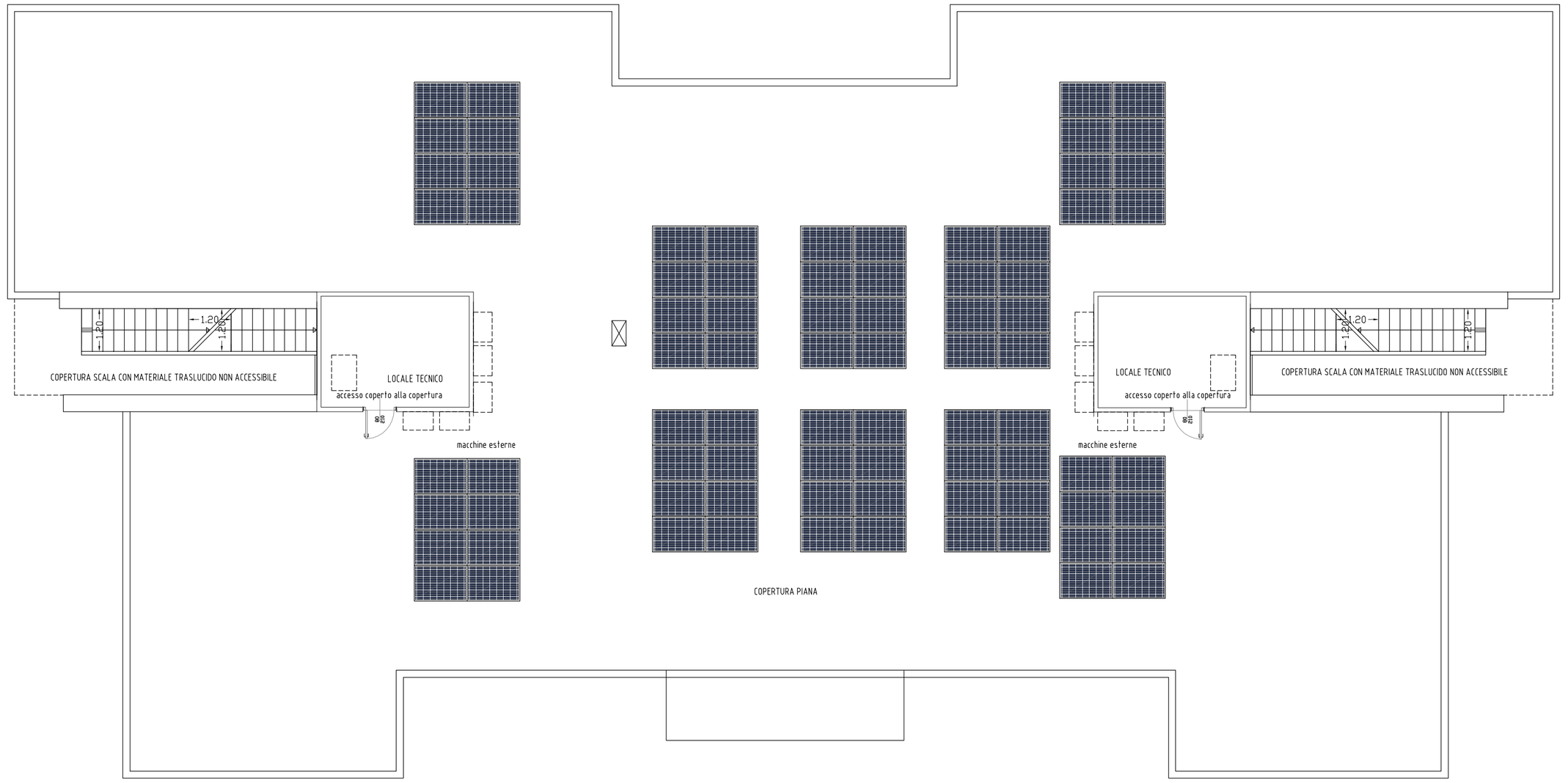

PIANTA PIANO COPERTURA DI PROGETTO - SCALA 1:100

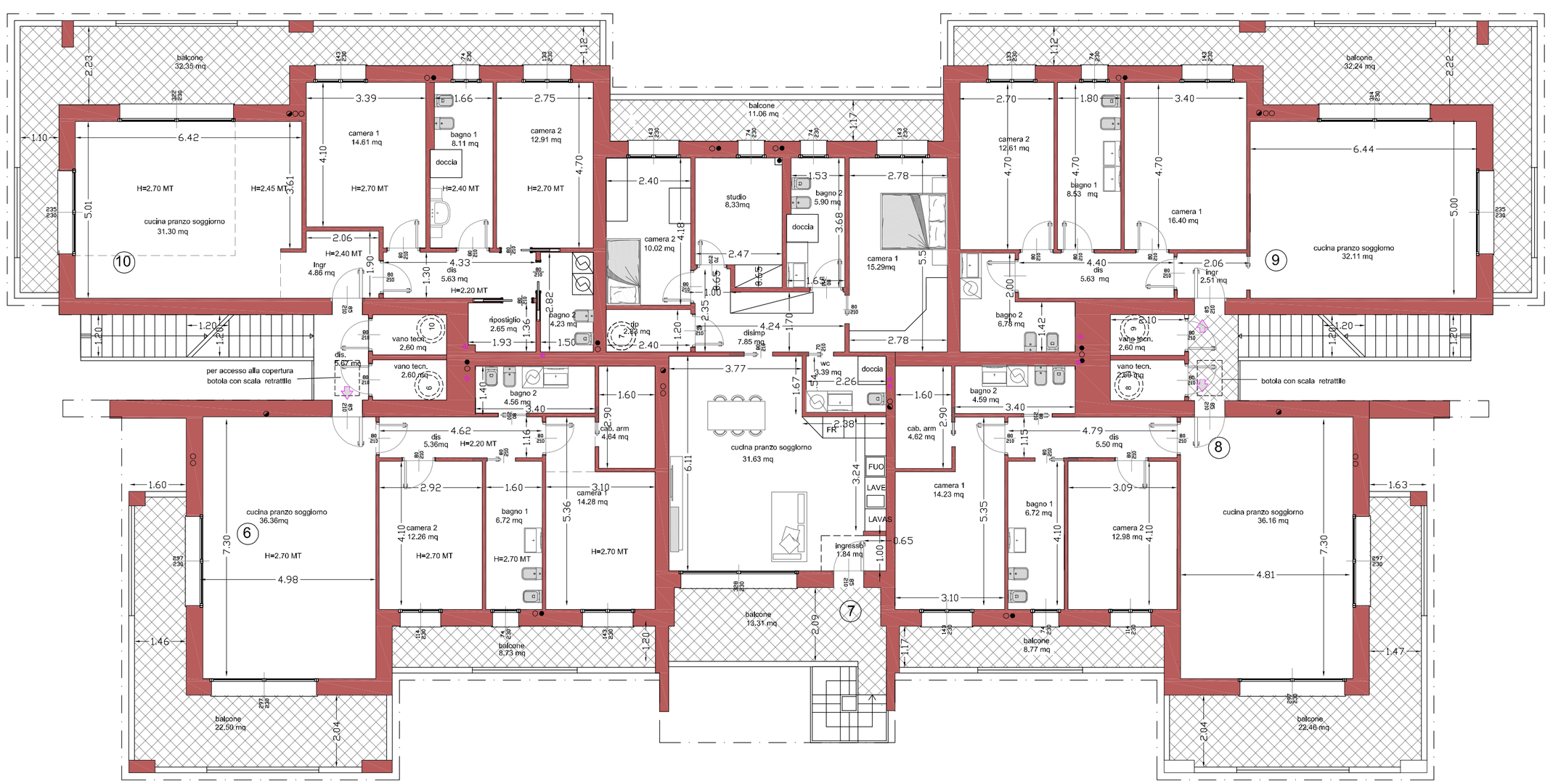

PIANTA PIANO PRIMO DI PROGETTO - SCALA 1:100

DIMOSTRAZIONE RAPPORTI AEROILLUMINANTI

APP.	Locale	Sup. netta (mq)	Snr (mq)	Largh. Apertura (m) l	Interpiano (m) i	Aggetto (m) L	Altezza vetrino (m) h	Altezza davanzale (m) P=L/2	(m) c	(m) a	(m) b	Altezza utile (m) h*	Sup. ill utile (mq)	Sup. aerante (mq)	R.ill.	R.aer.
P.1 APP. 6	cucina/pranzo/ soggiorno			2,97	2,70	1,80	2,30	0,00	0,90	0,60	0,50	1,20	1,37	4,06	6,83	
				2,97	2,70	2,40	2,30	0,00	1,20	0,60	0,80	0,90	1,17	3,47	6,83	
		36,36												7,52	13,66	0,207	0,376
	bagno 1			0,74	2,70	1,50	2,30	0,00	0,75	0,60	0,35	1,35	1,47	1,09	1,70	
		6,72												1,09	1,70	0,162	0,253
	bagno 2			aeroilluminazione artificiale												
		4,56														
	camera 1			1,43	2,70	1,50	2,30	0,00	0,75	0,60	0,35	1,35	1,47	2,10	3,29	
		14,28												2,10	3,29	0,147	0,230
	cabina armadio															
		4,64														
	camera 2			1,14	2,70	1,50	2,30	0,00	0,75	0,60	0,35	1,35	1,47	1,67	2,62	
		12,26												1,67	2,62	0,136	0,214
	disimpegno															
		5,36														
	balcone 1															
			22,50													
	balcone 2		8,73													
	TOTALE	**84,18**	**31,23**													
P.1 APP. 7	cucina/pranzo/ soggiorno			3,28	2,70	2,10	2,30	0,00	1,05	0,60	0,65	1,05	1,27	4,15	7,54	
		31,63												4,15	7,54	0,131	0,239
	bagno 1			0,74	2,70	1,50	2,30	0,00	0,75	0,60	0,35	1,35	1,47	1,09	1,70	
		5,90												1,09	1,70	0,184	0,288
	studio			0,74	2,70	1,50	2,30	0,00	0,75	0,60	0,35	1,35	1,47	1,09	1,70	
		8,33												1,09	1,70	0,130	0,204
	camera 1			1,43	2,70	1,50	2,30	0,00	0,75	0,60	0,35	1,35	1,47	2,10	3,29	
		15,29												2,10	3,29	0,137	0,215
	camera 2			1,43	2,70	1,50	2,30	0,00	0,75	0,60	0,35	1,35	1,47	2,10	3,29	
		10,02												2,10	3,29	0,209	0,328
	ingresso			-												
		1,84														
	ripostiglio			-												
		2,83														
	wc			aeroilluminazione artificiale												
		2,83														
	disimpegno			-												
		7,85														
	balcone 1															
			13,31													
	balcone 2															
			11,06													
	TOTALE	**86,52**	**24,37**													
P.1 APP. 8	cucina/pranzo/ soggiorno			2,97	2,70	1,80	2,30	0,00	0,90	0,60	0,50	1,20	1,37	4,06	6,83	
				2,97	2,70	2,40	2,30	0,00	1,20	0,60	0,80	0,90	1,17	3,47	6,83	
		36,16												7,52	13,66	0,208	0,378
	bagno 1			0,74	2,70	1,50	2,30	0,00	0,75	0,60	0,35	1,35	1,47	1,09	1,70	
		6,72												1,09	1,70	0,162	0,253
	bagno 2			aeroilluminazione artificiale												
		4,59														
	camera 1			1,43	2,70	1,50	2,30	0,00	0,75	0,60	0,35	1,35	1,47	2,10	3,29	
		14,23												2,10	3,29	0,147	0,231
	camera 2			1,14	2,70	1,50	2,30	0,00	0,75	0,60	0,35	1,35	1,47	1,67	2,62	
		12,98												1,67	2,62	0,129	0,202
	disimpegno			-												
		5,50														
	balcone 1															
			22,46													
	balcone 2															
			8,77													
	TOTALE	**80,18**	**31,23**													
P.1 APP. 9	cucina/pranzo/ soggiorno			2,35	2,70	1,50	2,30	0,00	0,75	0,60	0,35	1,35	1,47	3,45	5,41	
				3,14	2,70	2,60	2,30	0,00	1,30	0,60	0,90	0,80	1,10	3,45	7,22	
		32,11												6,90	12,63	0,215	0,393
	bagno 1			0,74	2,70	1,50	2,30	0,00	0,75	0,60	0,35	1,35	1,47	1,09	1,70	
		8,53												1,09	1,70	0,127	0,200
	bagno 2			aeroilluminazione artificiale												
		6,78														
	camera 1			1,43	2,70	1,50	2,30	0,00	0,75	0,60	0,35	1,35	1,47	2,10	3,29	
		16,40												2,10	3,29	0,128	0,201
	camera 2			1,33	2,70	1,50	2,30	0,00	0,75	0,60	0,35	1,35	1,47	1,95	3,06		
		12,61												1,95	3,06	0,155	0,243
	ingresso			-												
		2,51														
	disimpegno			-												
		5,63														
	balcone															
			32,24													
	TOTALE	**84,57**	**32,24**													
P.1 APP. 10	cucina/pranzo/ soggiorno			2,35	2,70	1,50	2,30	0,00	0,75	0,60	0,35	1,35	1,47	3,45	5,41	
				3,22	2,70	2,60	2,30	0,00	1,30	0,60	0,90	0,80	1,10	3,54	7,41	
		31,30												6,99	12,81	0,223	0,409
	bagno 1			0,74	4,00	1,50	2,30	0,00	0,75	0,60	0,00	1,70	1,70	1,26	1,70		
		8,11												1,26	1,70	0,155	0,210
	bagno 2			aeroilluminazione artificiale												
		4,23														
	camera 1			1,43	2,70	1,50	2,30	0,00	0,75	0,60	0,35	1,35	1,47	2,10	3,29	
		14,61												2,10	3,29	0,144	0,225
	camera 2			1,33	2,70	1,50	2,30	0,00	0,75	0,60	0,35	1,35	1,47	1,95	3,06		
		12,91												1,95	3,06	0,151	0,237
	ingresso			-												
		4,86														
	disimpegno			-												
		5,63														
	ripostiglio			-												
		2,65														
	balcone															
			32,35													
	TOTALE	**84,30**	**32,35**													

LEGENDA SIMBOLI PROGETTUALI

- PUNTO DI SCARICO ACQUE NERE (BAGNI)
- CAPPA DI ESALAZIONE VAPORI, ODORI E FUMANE
- PUNTO DI SCARICO ACQUE BIONDE (CUCINE)
- VENTILAZIONE FORZATA BAGNI CIECHI
- PRESA D'ARIA DIRETTA
- LIMITE DI EDIFICABILITA'
- PERIMETRO DEL LOTTO
- LIMITE FASCIA DI RISPETTO DEL POZZO

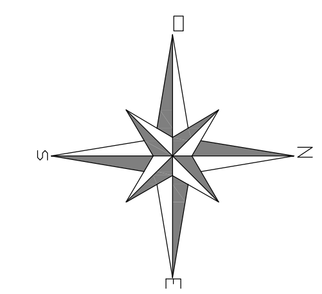

DIMORE ARCHITETTURE
ARCH. FELTRE GEOM. CANTAMESSE

Sede Legale e studio tecnico:
24121 - Bergamo (Provincia Bergamo) Via Martiri di Cefalonia n° 4
tel./fax 035.23.96.89 e-mail: studio@dimorearchitetture.com

Unità Locale:
24062 - Costa Volpino (Provincia Bergamo) Via Jean Palach n° 20/A
tel./fax 035.97.91.22 e-mail: studio@dimorearchitetture.com

REVISIONE	OGGETTO DEL AGGIORNAMENTO	DATA	DISEGNATORE	CONTROLLO
00	prot.unitario - SCIA, vutela n° 2/F.G.C. L14/021 verifica e aggiornamento del 05/04/2016 prot. 2573	05/05/2016	Rg	CC
01	S.C.I.A. variante 2/F.G.C. L14/024 verifica e aggiornamento del 05/04/2016 prot. 2573	19/11/2019	Rg	

DESCRIZIONE INTERVENTO

COMMITTENTE
EPIS LODOVICO S.R.L.
via Adamello n.7/A - Seriate (BG)

COMUNE
BAGNATICA (BG)

PROGETTO
VARIANTE 02 AL P.D.C. N.14/2014 RETTIFICA E AGGIORNAMENTO DEL 01/04/2016 PROT. 2573
NUOVO EDIFICIO RESIDENZIALE LOTTO 5
NEL P.L. PA8 "LOCALITA' CASSINONE"
via F.lli Kennedy - N.C.T. fg. 9 mapp. 4065-4062

TAVOLA

OGGETTO
S.C.I.A.

NUMERO
2
VARIANTE 02

ELABORATO
PIANTE DI PROGETTO
PIANO PRIMO, COPERTURA

SCALA
1:100

IDENTIFICATIVO PRATICA

COMMESSA	DATA	REVISIONE
21/2014	19/11/2019	1

PERCORSO FILE
-

FIRME

PROGETTISTA

COMMITTENTE

EPIS LODOVICO SRL

I PROGETTISTI SI RISERVANO LA PROPRIETA' INTELLETTUALE DEL PRESENTE DISEGNO, AI SENSI DELLA LEGGE 22/4/1941 N° 633