

Agenzia del Territorio
CATASTO FABBRICATI
Ufficio Provinciale di
Nuoro

Dichiarazione protocollo n. _____ del _____
Planimetria di u.i.u. in Comune di Jerzu
Via Vittorio Emanuele _____ civ. 61

Identificativi Catastali:
Sezione:
Foglio: 1
Particella: 910
Subalterno: 1

Compilata da:
Piroddi Marco Mario
Iscritto all'albo:
Ingegneri
Prov. Nuoro N. 314

Scheda n. 1 Scala 1:200

Allegato "A" al n. **863**
di raccolta.

(Stampa rovesciata)
Copia conforme all'originale
contenuta come per legge
L. 11/03/2000 n. 39

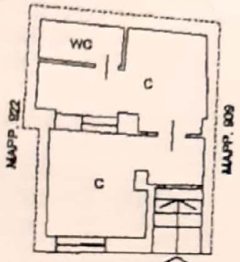

PIANO SEMINTERRATO H=2.60

VIA VITT. EMANUELE III

Luigi Melis
Marco Piroddi
Francesco
Martino Lima

