

MODULARIO
F. rig. rend. 497



MINISTERO DELLE FINANZE
DIREZIONE GENERALE DEL CATASTO E DEI SERVIZI TECNICI ERARIALI

Lire
150

NUOVO CATASTO EDILIZIO URBANO

(R. DECRETO-LEGGE 13 APRILE 1939, N. 652)

Planimetria dell'immobile situato nel Comune di MIRABELLO Via CORSO ITALIA

Ditta PISA GUIDO

Allegata alla dichiarazione presentata all'Ufficio Tecnico Erariale di FERRARA

SCHEDA n. 4453

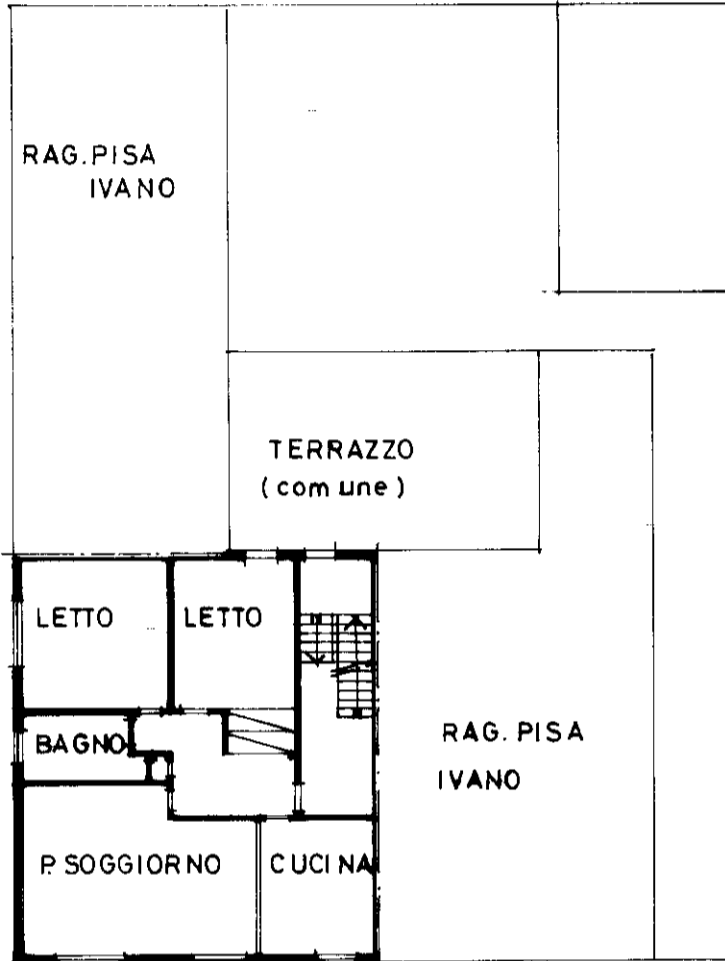

PIANO PRIMO

H = 2.85

COMUNE DI MIRABELLO
FG. 8/B MAPP. 322/7

ORIENTAMENTO



SCALA DI I. 200

SPAZIO RISERVATO PER LE ANNOTAZIONI D'UFFICIO

DATA
PROT. N°

Compilata dall'ingegnere
(Titolo, nome e cognome del tecnico)
Vittorio MASTELLARI

Iscritto all'Albo degli Ingegneri
della Provincia di **FERRARA**

DATA **21-1-84**

Firma:

