

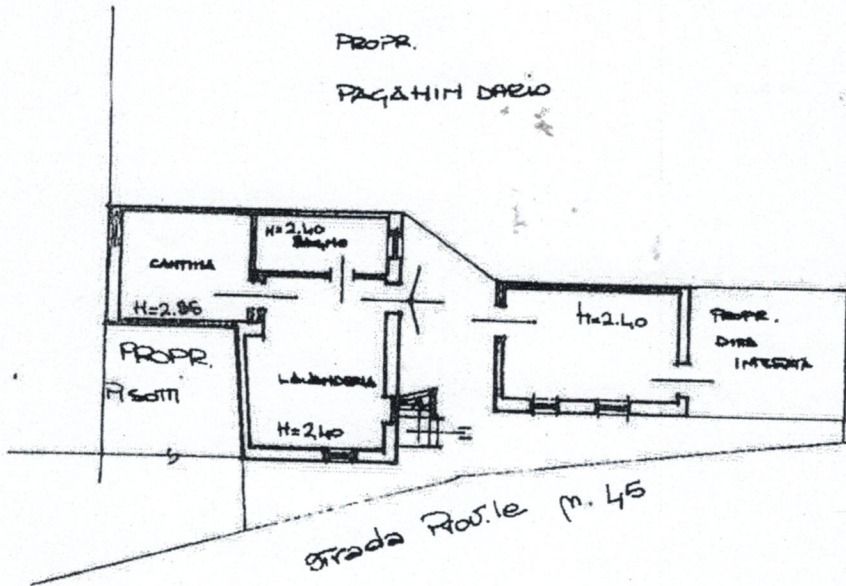

CATASTO EDILIZIO URBANO (RDL 13-4-1939, n. 652)

Planimetria di u.i.u. in Comune di CATANNA via VIA CA' CRISTINA

SCHEDA A/1



PIANO TERRA

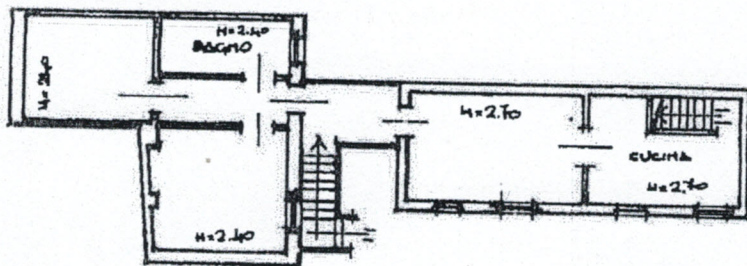

PIANO PRIMO

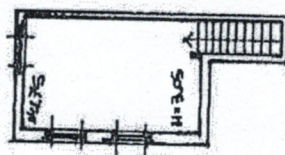

PIANO SECONDO

forests forest
Benjamin Ciervo



ORIENTAMENTO



SCALA DI 1:...

Dichiarazione di N.C. Denuncia di variazione <input checked="" type="checkbox"/>	Compilata dal <u>Giamera</u> (Titolo cognome e nome) <u>Zenbin Giovanni</u>	RISERVATO ALL'UFFICIO
Identificativi catastali presente: 28/11/1991 - Data scheda: 28 Formato di ac.: A4(21) x 29.7 sub: 2	Iscritto all'albo de <u>Adamini</u> della provincia di <u>Patria</u> n. <u>2500</u> data <u>27.5.1991</u> Firma <u>Benini</u>	Richiedente <u>BELUFFI GIORGIO</u> - Ultima Planimetria in atti