

**Agenzia del Territorio
CATASTO FABBRICATI
Ufficio Provinciale di
Torino**

Dichiarazione protocollo n. TO0379305 del 23/04/2007

Planimetria di u.i.u. in Comune di Torino

Via Sacchi Paolo

civ. 40

Identificativi Catastali:

Sezione:
Foglio: 181
Particella: 219
Subalterno: 47

Compilata da:
Moiso Claudio

Iscritto all'albo:
Geometri

Prov. Asti

N. 652

Scheda n. 1

Scala 1:200

PIANO QUARTO H. 4.10 mt.

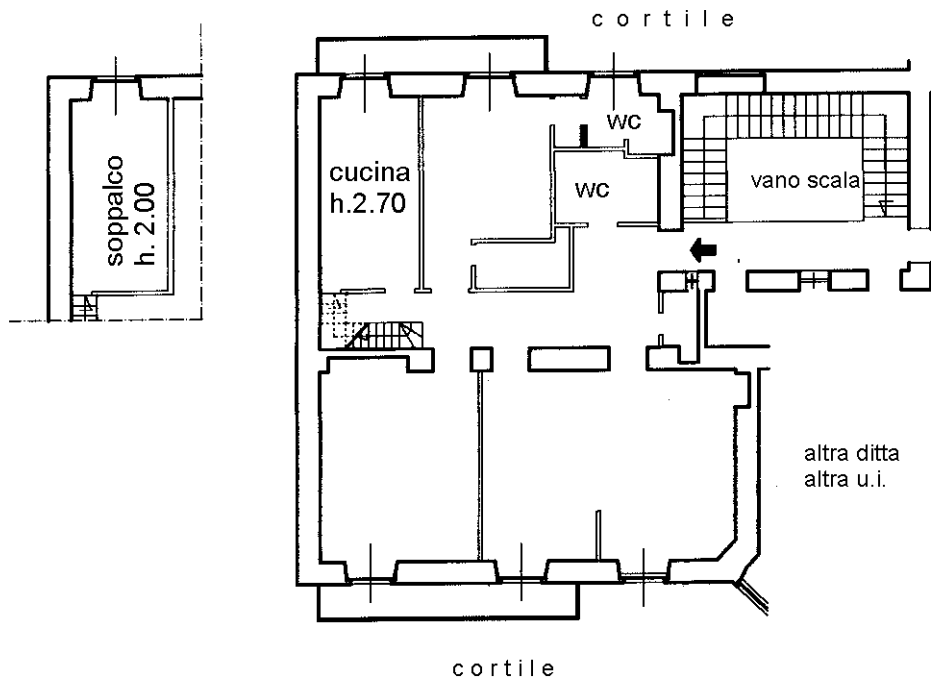

10 metri

PIANO INTERRATO H. 2.80 mt.

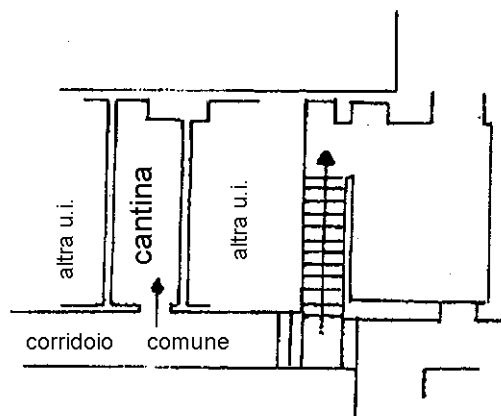

Catasto dei Fabbricati - Situazione al 11/07/2015 - Comune di TORINO (L.219) - < Foglio: 1302 - Particella: 244 - Subalterno: 47 >
VIA SACCHI PAOLO n. 40 piano: 4-S1;

Ultima planimetria in atti