



MINISTERO DELLE FINANZE
 DIREZIONE GENERALE DEL CATASTO E DEI SERVIZI TECNICI ERARIALI
NUOVO CATASTO EDILIZIO URBANO

DE. PAR. 100/100/13 APRILE 1939-1971, N. 650

Planimetria dell'immobile situato nel Comune di LUCCA

Ditta

Allegata alla dichiarazione presentata all'Ufficio

PALADINI
HOME
 AGENZIA IMMOBILIARE
 di Brunella Paladini

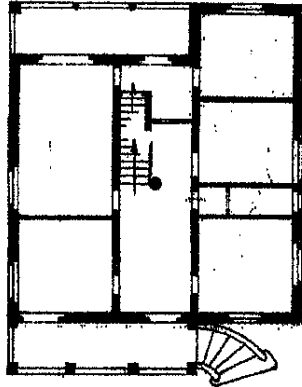

Piano Sopraelevato h = 3,20

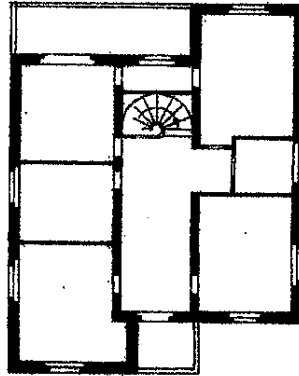

Piano I h = 3,25

Terrreno piano proprietario

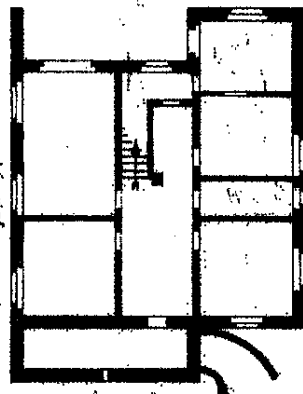

Scantinato seminterrato h = 2,20

Terrreno stesso Proprietario

*Planimetria del
 terreno edilizio
 Scala 1=1000*

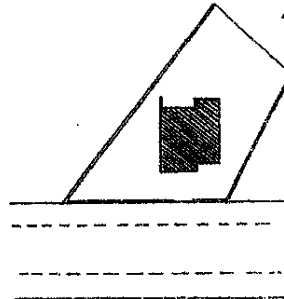

ORIENTAMENTO



Scala di 1:200

SPAZIO RISERVATO PER LE ANNOTAZIONI D'UFFICIO

COPY
 PROC. N.

Compilata da:

Iscritto all'Albo
 della Provincia di
 LUCCA

Firma:

10 metri