



# NUOVO CATASTO EDILIZIO URBANO

Lire 100

1° SETTEMBRE 1946 - 10 APRILE 1950, 3. 1951

Planimetria dell'immobile situato nel Comune di *Campobasso*

Ditta

Allegata alla dichiarazione presentata all'Ufficio Tecnico Erariale di *Campobasso*

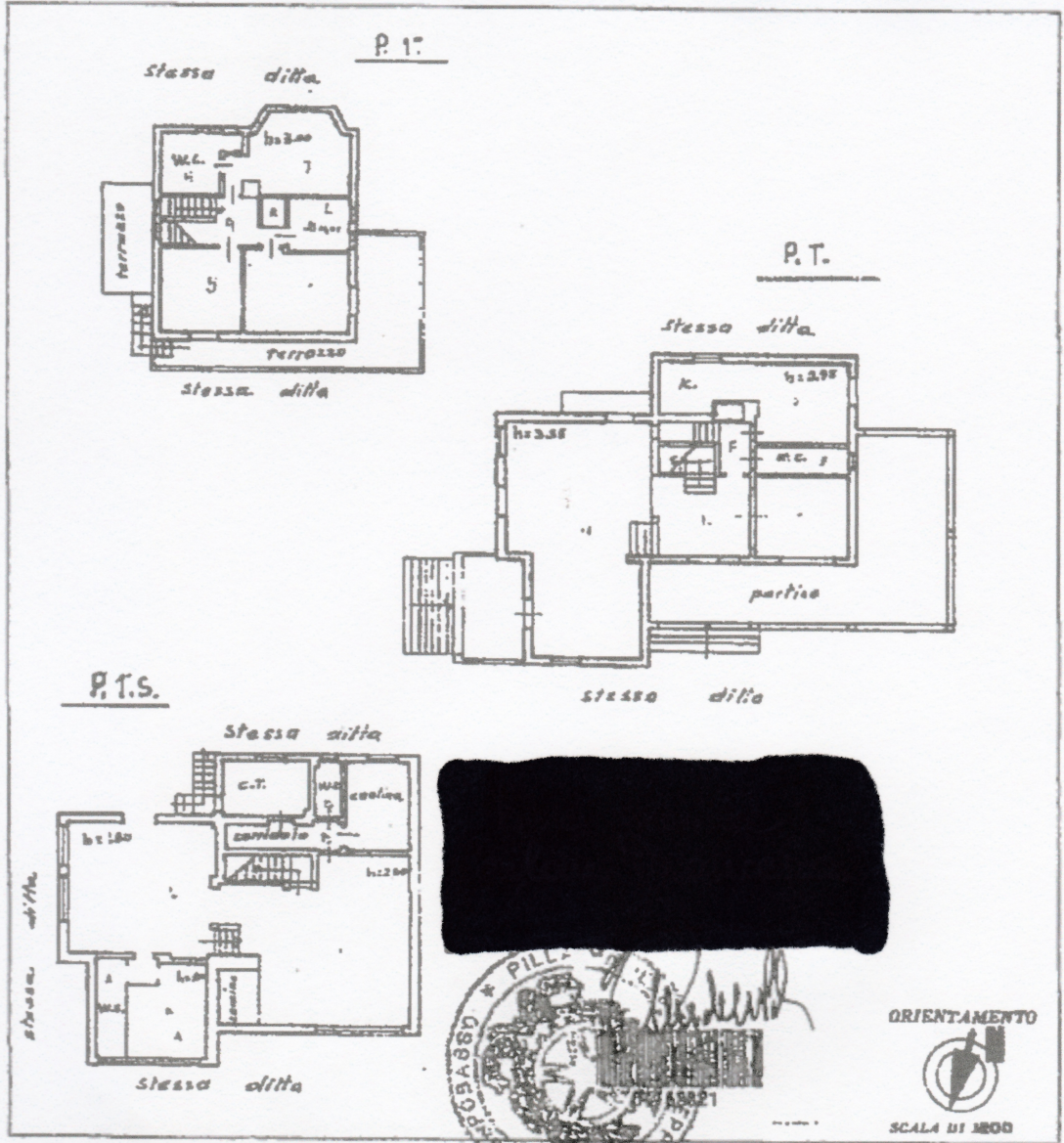

SPAZIO RISERVATO PER LE ANNOTAZIONI D'INVIO

DATA PROT. N° *63/1245*

*FE+*

*11.557-*

Completata dall'Ing. *Antonia Pasaliro*  
(P.T.S., tutto a carico del servizio)

Inscritta all'Albo degli ingegneri  
 della Provincia di *Campobasso*

DATA *22.8.1956*

Firma: *Antonia Pasaliro*

10 metri