

pianta piano seminterato
stato di fatto_1:200

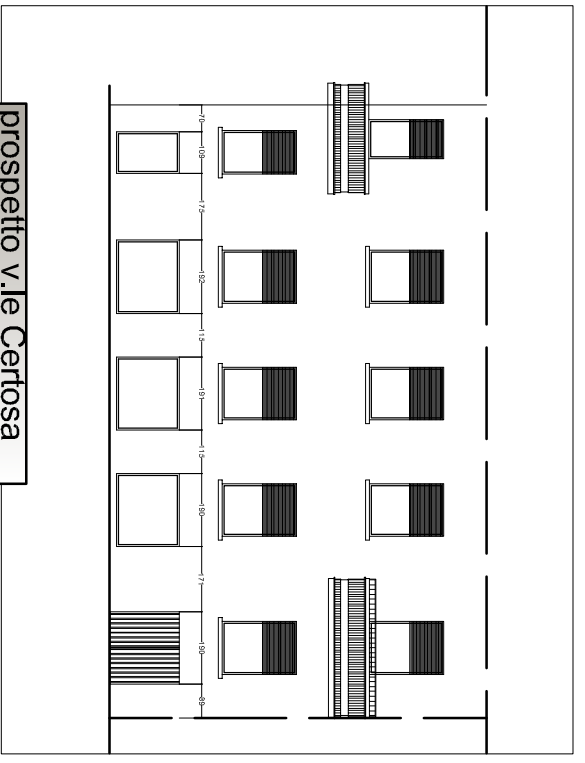

prospetto su viale Monte Ceneri
- Stato di fatto_1:200

estratto mappa
fuori scala

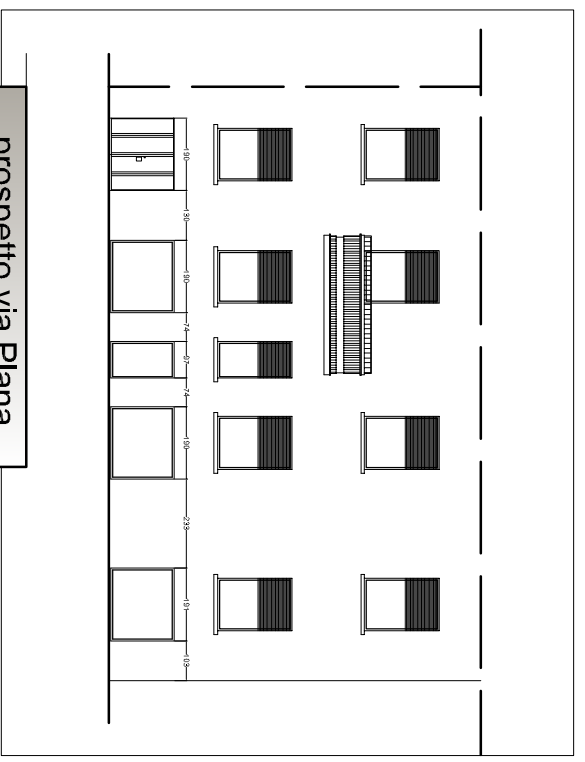
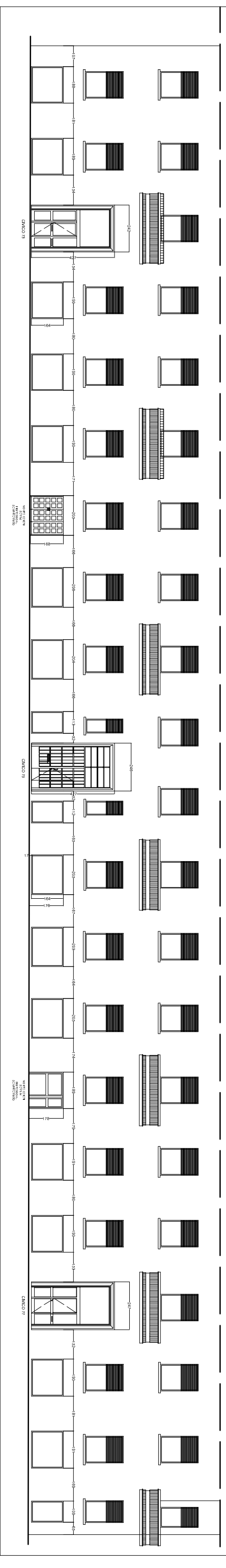
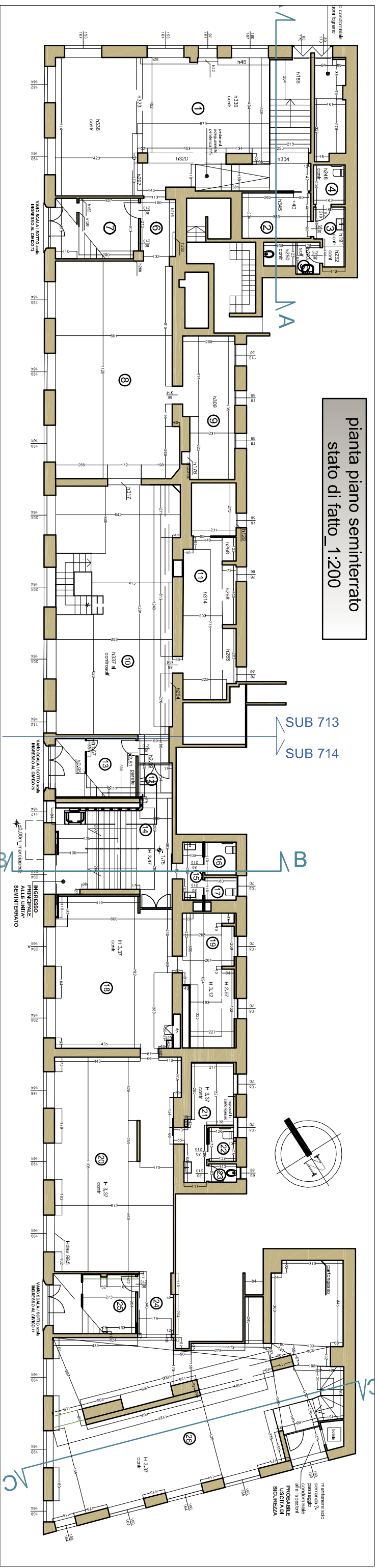
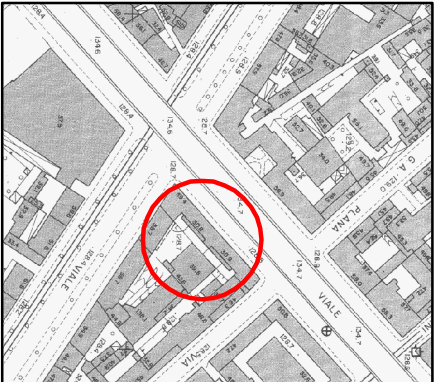

estratto PGT
fuori scala



avente titolo	tecnico incaricato	committente	opera	descrizione	data	scala	Elena Sala architetto Via per castellanza, 7 20025 legnano - MI tel. 335/6804848 e-mail: studio@archsala.it La proprietà artistica è protetta dalla L.633 del 22/04/1941 s.m.i. sul diritto d'autore - l'iproduzione vietata.
		SUSPIRIA IMMOBILIARE SRL Via Ugo BASSI, 1 20090 Trezzano s/Naviglio -MI	IMPATTO PAESISTICO	viale MONTE CENERI 73,75,77 modifica per nuovo ingresso, planimetria e prospetti - stato di fatto - estratti mappa	01 - 2020	1:200 tavola 1/5	