

**Agenzia del Territorio  
CATASTO FABBRICATI  
Ufficio Provinciale di  
Verbano Cusio Ossola**

Dichiarazione protocollo n. VB0053651 del 13/07/2006

Planimetria di u.i.u. in Comune di Domodossola

Corso Paolo Ferraris

civ. 8

Identificativi Catastali:

Sezione:

Foglio: 32

Particella: 561

Subalterno: 9

Compilata da:  
Cortella Natale

Iscritto all'albo:  
Geometri

Prov. Verbano Cusio Ossol N. 178

Scheda n. 1

Scala 1:200

## Piano Secondo (p.2°)

H. utile prevalente = 300 cm

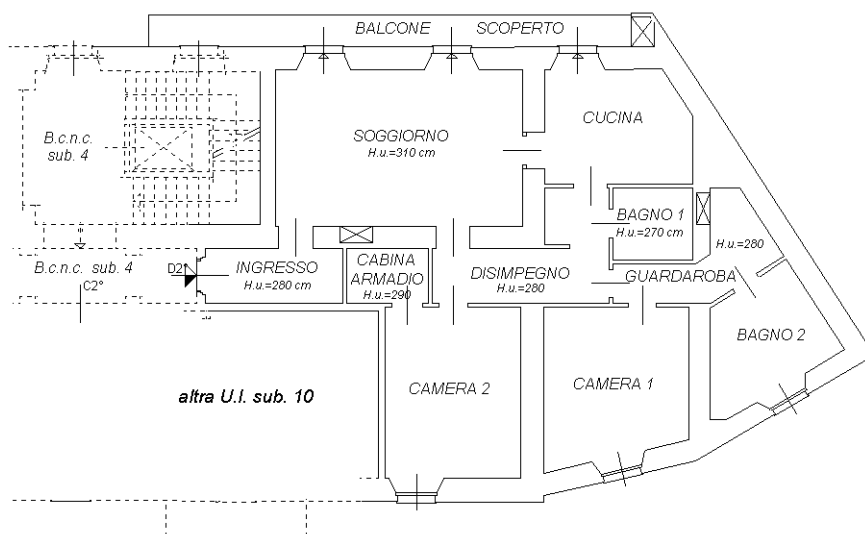

## Piano Interrato (p. S1)

H. utile = 250 cm

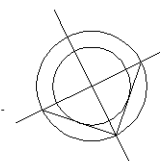
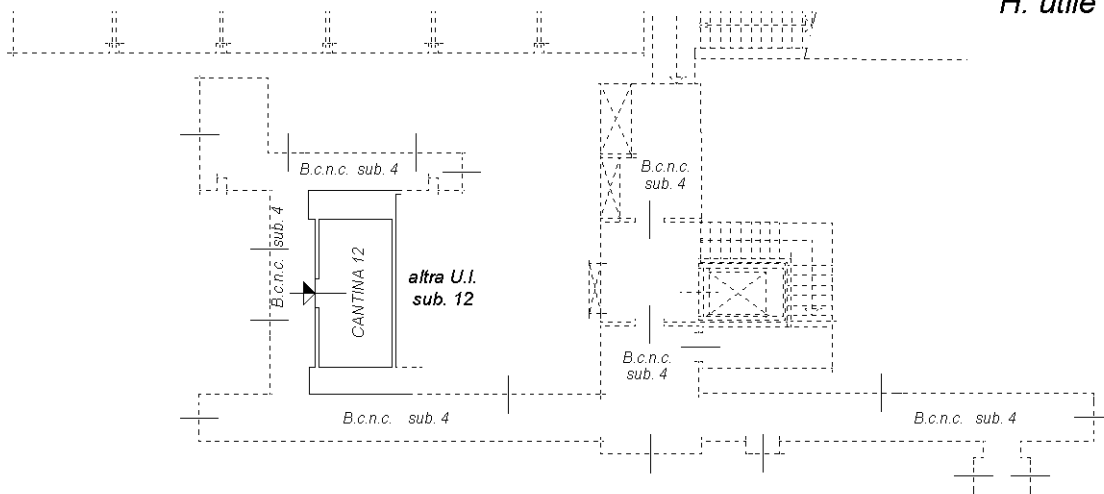

Ultima planimetria in atti