

NOTAIO  
P. ... Cat. S.T. ... 426



Mod. A

MINISTERO DELLE FINANZE

DIREZIONE GENERALE DEL CATASTO E DEI SERVIZI TECNICI ED

# NUOVO CATASTO EDILIZIO URBANO

(D. DECRETO-LEGGE 15 APRILE 1952, N. 633)

Planimetria dell'immobile situato nel Comune di MANTOVA Via VESCI

Ditta RAFFAELLA S. P. A. S. R. L.

Allegata alla dichiarazione presentata all'Ufficio Tecnico Urbanistico di MANTOVA

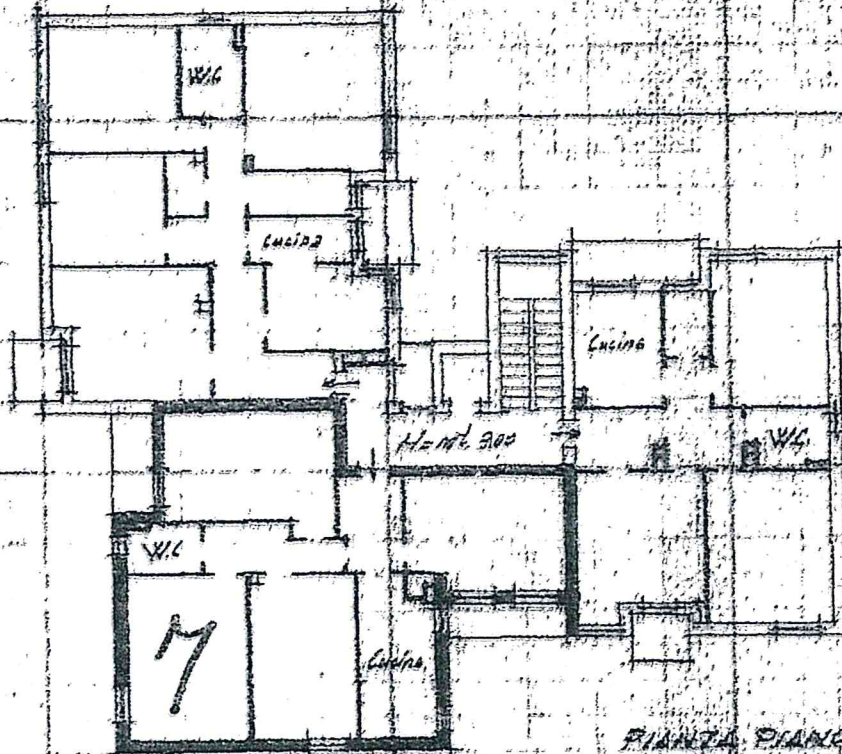

PIANTA PIANO SECONDO

Catasto dei Fabbricati - Situazione al 3/11/2019 - Comune di MANTOVA (E897) - Foglio: S2 Pa  
VIALE GINO VESCI n. 3 piano: ST 2

