

Agenzia delle Entrate
CATASTO FABBRICATI
Ufficio provinciale di
Palermo

Scala 1: 200

Dichiarazione protocollo n. PA0175870 del 13/11/2019
Planimetria di u.i.u. in Comune di Partinico
Contrada Arnao

civ. SNC

Identificativi Catastali:
Sezione:
Foglio: 65
Particella: 858
Subalterno: 1

Compilata da:
Cataldo Bernardo Giuseppe
Iscritto all'albo:
Ingegneri
Prov. Palermo N. 04094

p.lla 516

p.lla 1507

Corte esclusiva

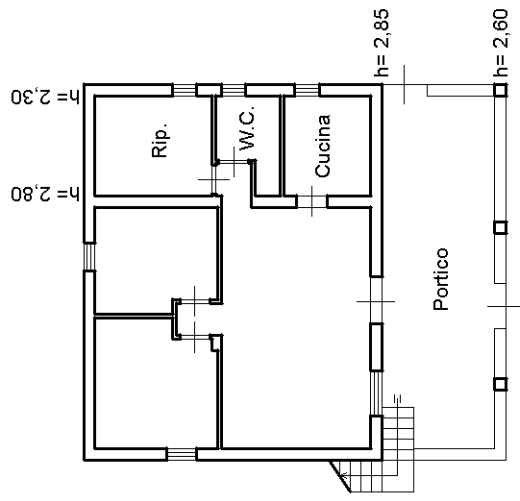

p.lla 516

p.lla 679

Terrazzo

PIANO PRIMO

Corte esclusiva

Stradella

PIANO TERRA
h = 2,85 m