

STATO RILEVATO  
PIANTA COPERTURE (foglio 72, p.lla 847)

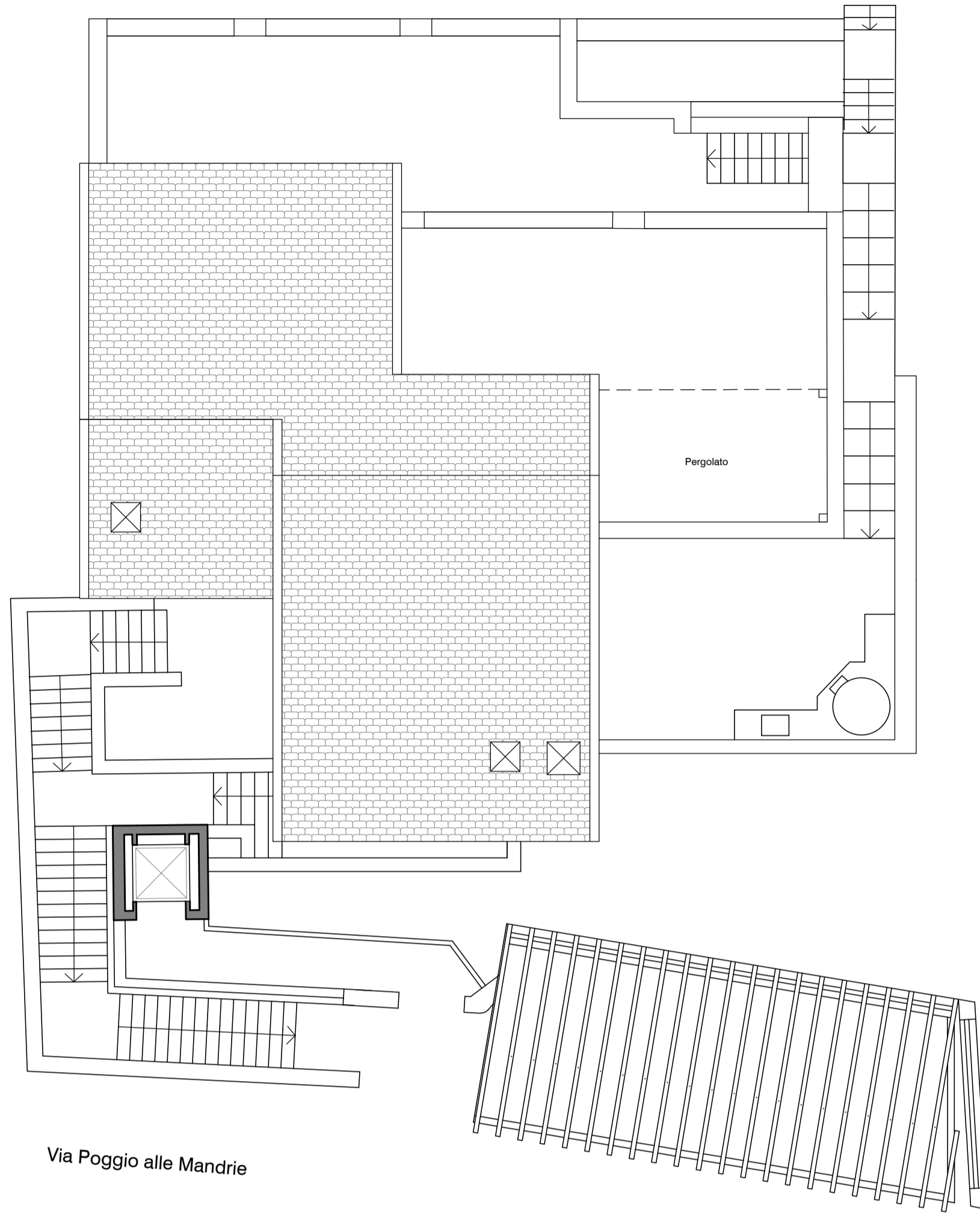

Via Poggio alle Mandrie

STATO RILEVATO  
PIANTA PIANO TERRA (foglio 72, p.lla 847, sub 5)

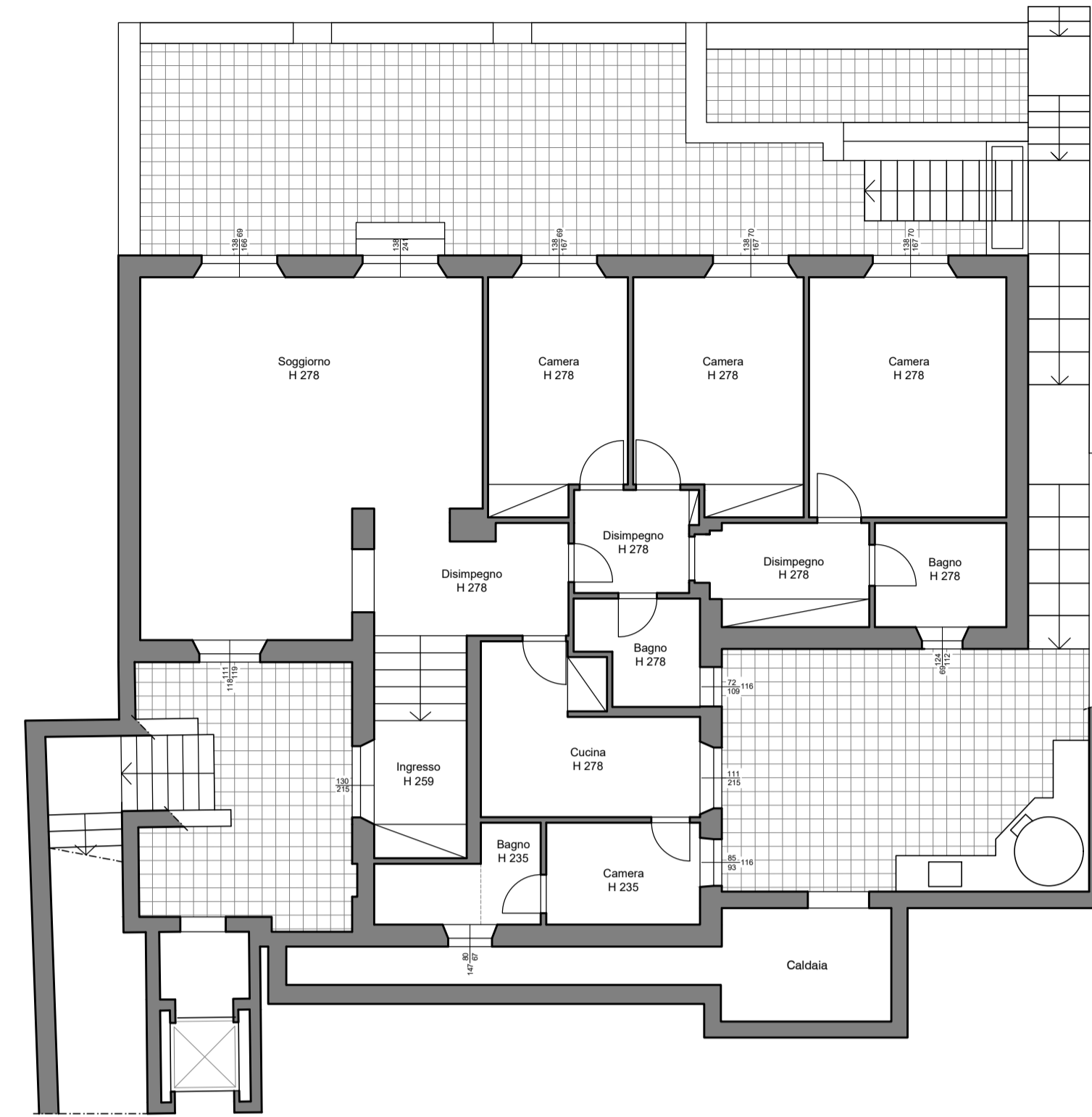

STATO RILEVATO  
PIANTA PIANO PRIMO (foglio 72, p.lla 847, sub 1)

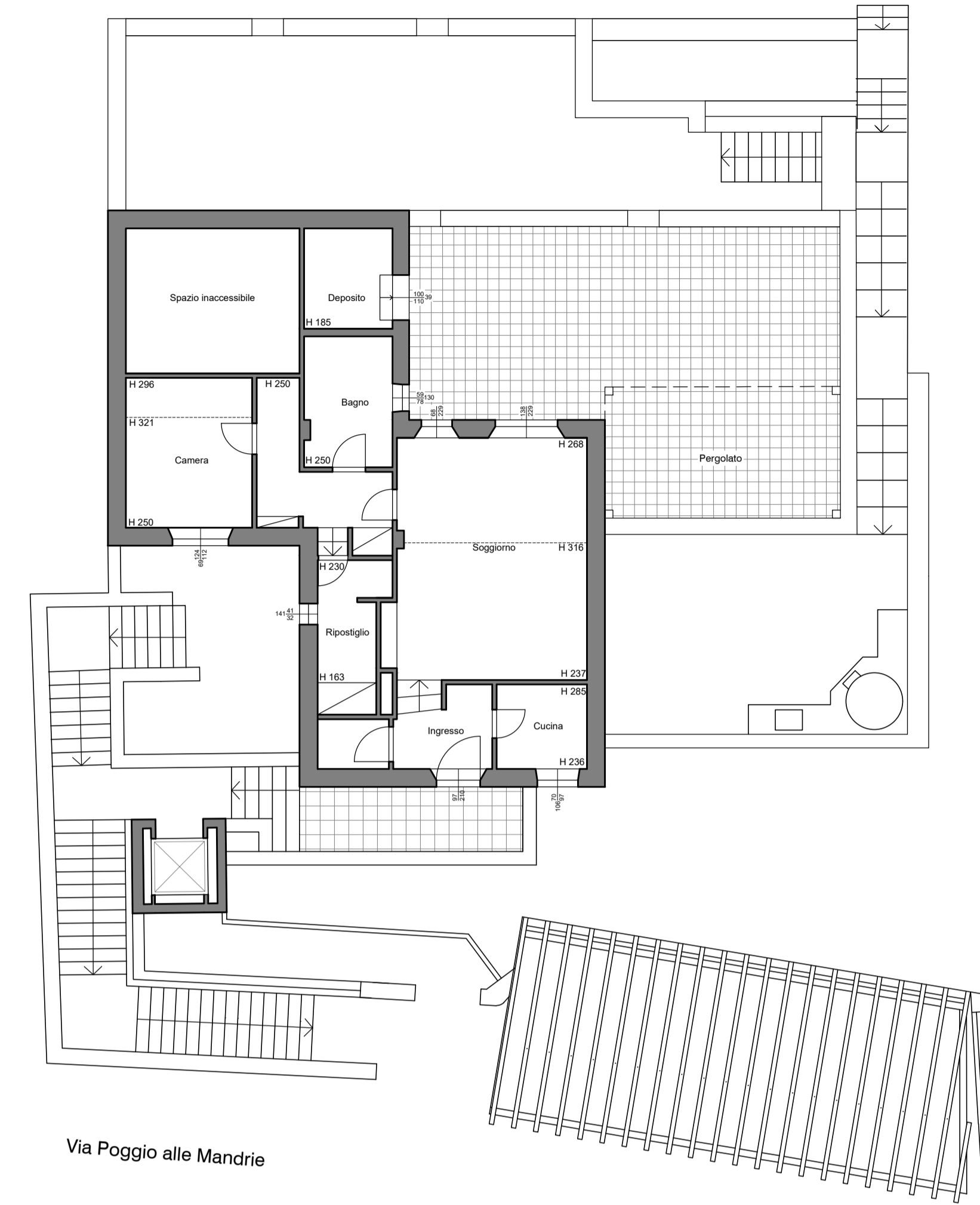

Via Poggio alle Mandrie

STATO RILEVATO  
PROSPETTI

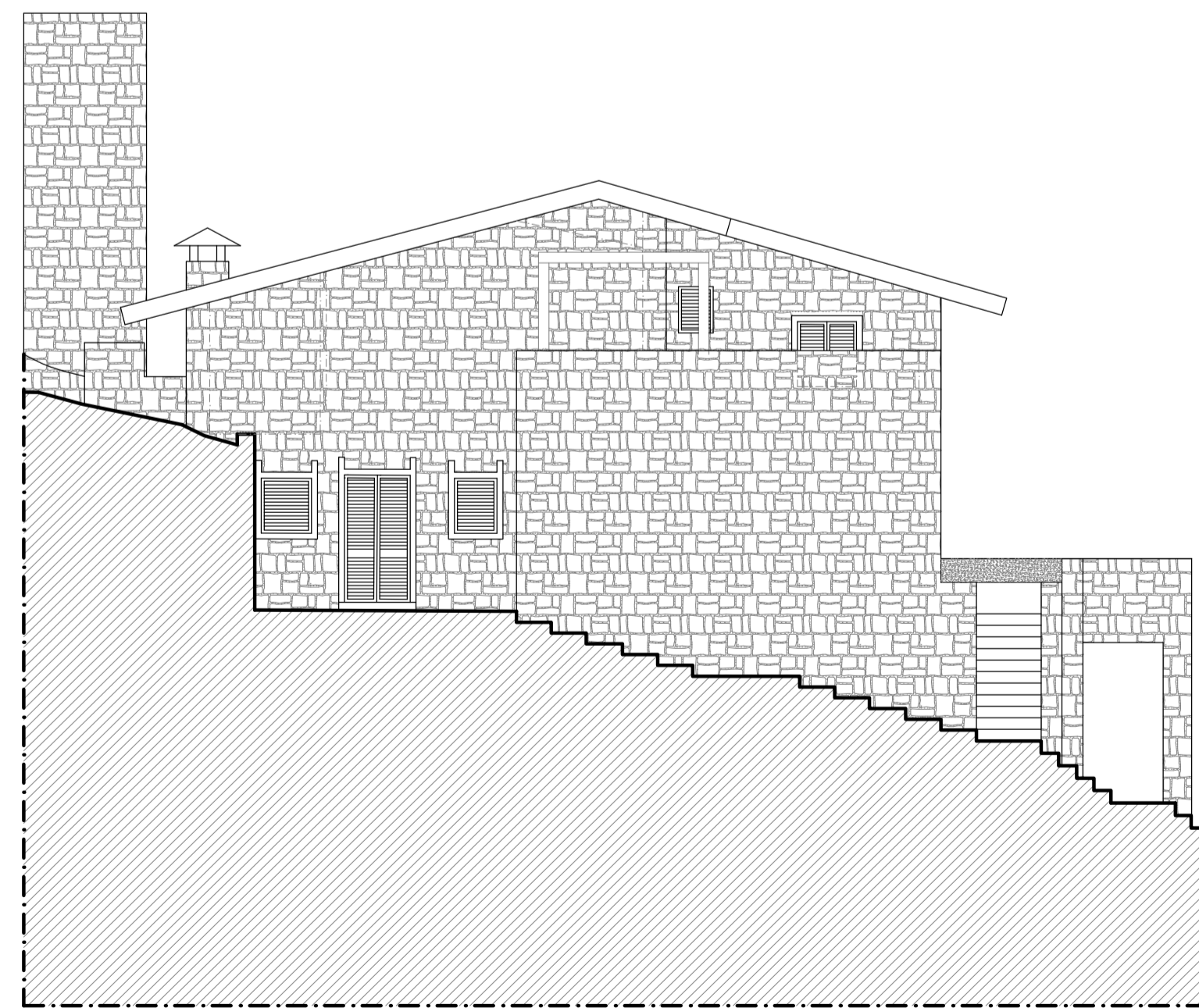

STATO RILEVATO  
PROSPETTO NORD

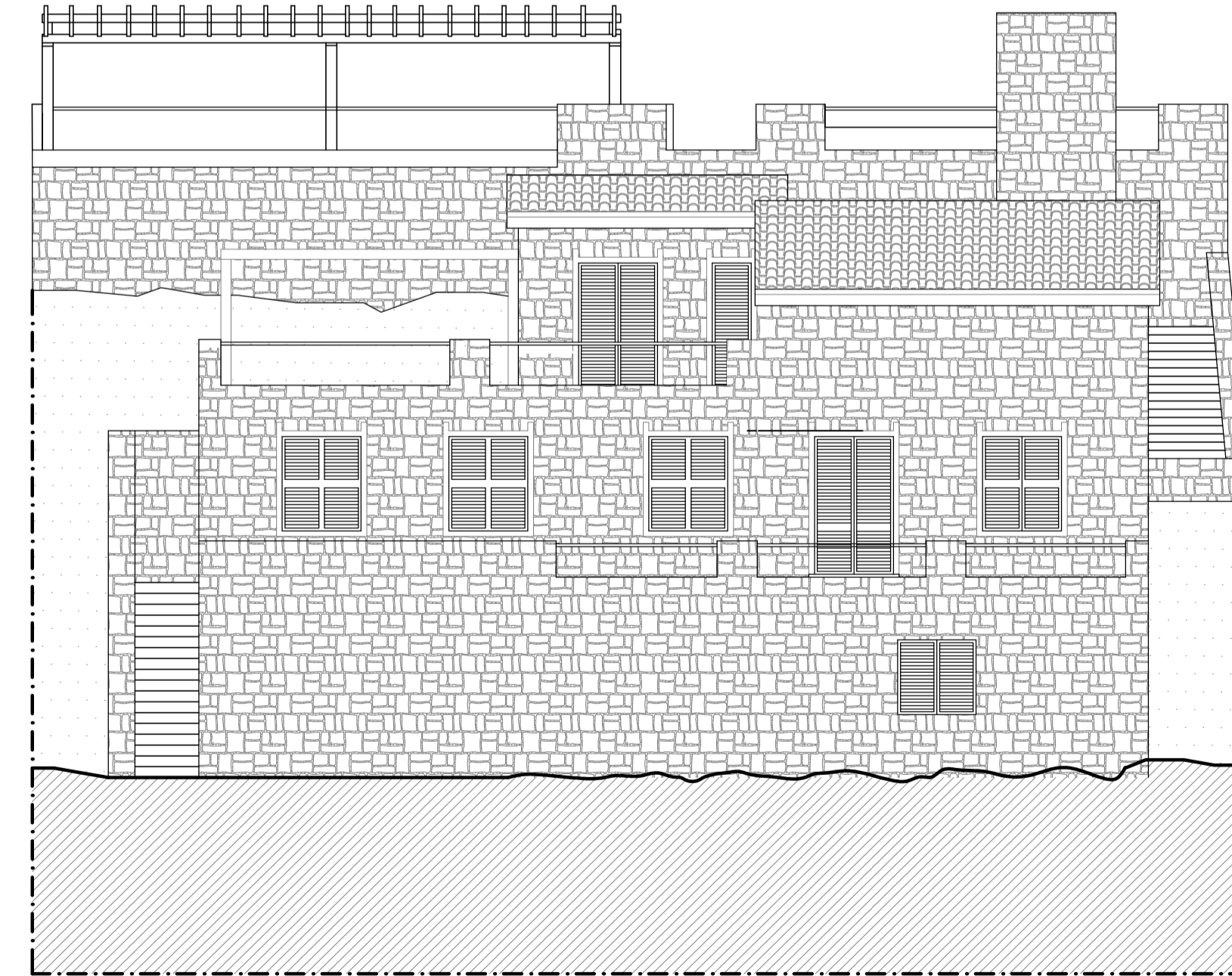

STATO RILEVATO  
PROSPETTO OVEST

STATO RILEVATO  
PIANTA STATO ADATTATO

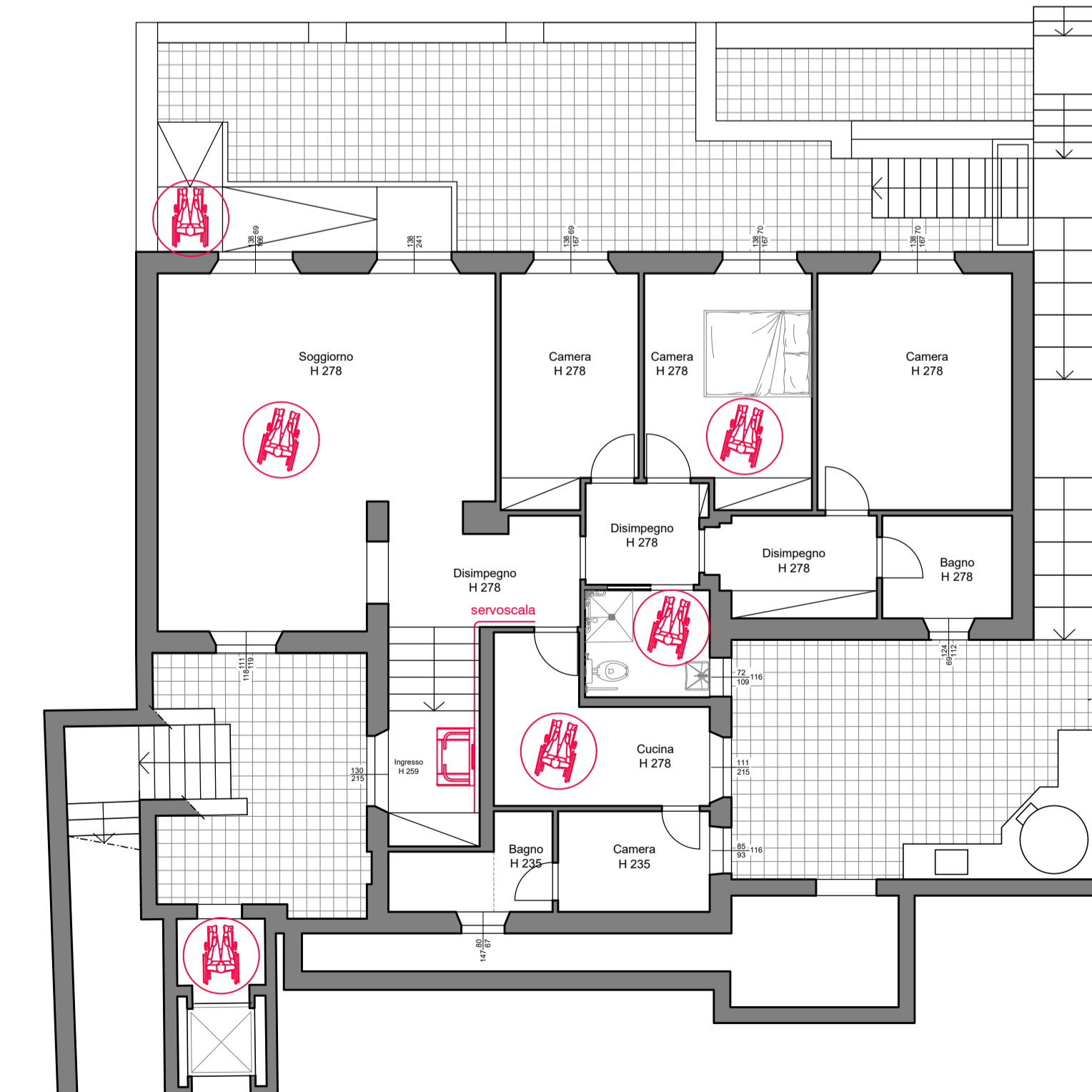

Nel servizio igienico deve essere garantito in particolare:  
-lo spazio necessario per l'accostamento frontale della sedia a ruote al lavabo, che deve essere del tipo a mensola;  
-la dotazione di opportuni corrimano e di un campanello di emergenza posto in prossimità della tazza e della doccia.  
-Si deve dare preferenza a rubinetti con manovra a leva e, ove prevista, con erogazione dell'acqua calda regolabile mediante miscelatori termostatici.



Committeer:  
ENRICO SEBANECK  
CF 8589803026  
Piazza Poggio alle Mandrie, 30  
05015 Poggio alle Mandrie (TR)  
www.studiovva.it

ACCERTAMENTO DI CONFORMITÀ IN SANATORIA  
(Art. 209 L.R.T. n° 65/2014)  
STATO RILEVATO  
STATO ADATTATO SECONDO L. 13/89  
VIA POGGIO ALLE MANDRIE 30 - CASTIGLIONE DELLA PESCAIA

DATA  
09/01/2020  
SCALA  
1:100  
TAVOLA  
2/4