

MODULARIO
a.c. n. 497



MINISTERO DELLE FINANZE

DIPARTIMENTO DEL TERRITORIO

CATASTO EDILIZIO URBANO (RDL 13-4-1939, n. 652)

MOD. BN (CEU)

LIRE
200

Planimetria di u.i.u. in Comune di JESI via G. GARIBALDI civ. 105

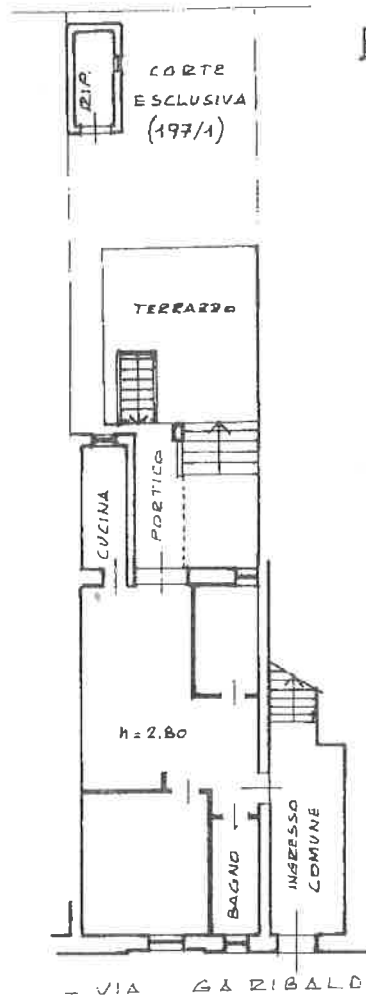

PIANO TERRA

ESTRATTO DI MAPPA
FOGLIO 52
scala 1:2000

10 metri

PIANO 1°
SOTTOSTRADA

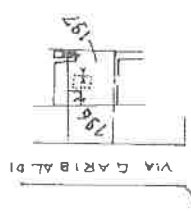

ORIENTAMENTO



SCALA DI 1:200

Dichiarazione di N.C.
Denuncia di variazione

Compilata dall' ING.
(Titolo, cognome e nome)
GABRIELLONI NELLO

RISERVATO ALL'UFFICIO

04 AGO 2000

Ultima planimetria in atti
Identificativi catastali

Iscritto all'albo degli INGEGNERI

Data presentazione: 04/08/2000 - Data: 15/09/2016 - Richiedente: PTRSBN63A02A662H
Totale schede: 1 - Formato di acquisizione: A4(210x297) - Formato stampa richiesto: A4(210x297)

4042

52
196 " 13
197 " 1
197 " 2

dena provincia di ANCONA Richiedente: PTRSBN63A02A662H
data 30-07-00 Firma [Signature]

Visura per soggetto
 Situazione degli atti informatizzati al 10/05/2016

Data: 10/05/2016 - Ora: 18.57.16
 Fine
 Visura n.: T370874 Pag: 1

Dati della richiesta	DE SANTIS GABRIELE	
Soggetto individuato	Terreni e Fabbricati siti in tutta la provincia di ANCONA DE SANTIS GABRIELE nato a ASCOLI PICENO il 21/03/1963 C.F.: DSNQRL63C21A462L	

1. Unità Immobiliari site nel Comune di JESI (Codice E388) - Catasto dei Fabbricati

N.	DATI IDENTIFICATIVI				DATI DI CLASSAMENTO				ALTRE INFORMAZIONI				
	Sezione Urbana	Foglio	Particella	Sub	Zona Cens.	Micro Zona	Categoria	Classe	Consistenza	Superficie Catastale	Rendita	Inidirizzo	Dati ulteriori
1		52	196	13			A/4	5	4 vani	Totale: 84 m ² Totale escluse aree scoperte*: 73 m ²	Euro 216,91	VIA GIUSEPPE GARIBALDI n. 105 piano: T; Variazione del 09/11/2015 - Inserimento in visura dei dati di superficie.	
			197	1									
				2									

27.600 € → 2% 548
 224
 832,594

Intestazione degli immobili indicati al n. 1

N.	DATI ANAGRAFICI				CODICE FISCALE		DIRITTI E ONERI REALI	
1	DE SANTIS Gabriele nato a ASCOLI PICENO il 21/03/1963	ISTRUMENTO (ATTO PUBBLICO) del 14/05/2007 Nota presentata con Modello Unico in atti dal 21/05/2007 Repertorio n.: 101208 Rogante: MONTALI ROBERTO Sede: CHIARAVALLE Registrazione: Sede: COMPTAVENDITA (n. 7734-1/2007)	DSNGRL63C21A462L *	(1) Proprietà per 1/1 in regime di separazione dei beni				
Unità immobiliari n. 1 Tributi erariali: Euro 0,90								

Visura telematica
 * Codice Fiscale Validato in Anagrafe Tributaria
 ** Si intendono escluse le "superfici di balconi, terrazzi e aree scoperte pertinenziali e accessorie, comunicanti o non comunicanti" (cf. Provvedimento del Direttore dell'Agenzia delle Entrate 29 marzo 2013).