

**Agenzia delle Entrate**  
**CATASTO FABBRICATI**  
Ufficio Provinciale di  
Cuneo

Dichiarazione protocollo n. CN0171257 del 07/11/2016

Planimetria di u.a.u. in Comune di Paesana

Frazione Ghisola

civ. 60B

Identificativi Catastali:

Sezione:

Foglio: 20

Particella: 1783

Subalterno: 5

Compilata da:

Zaino Alberto

Iscritto all'albo:

Geometri

Prov. Cuneo

N. 2008

Scheda n. 1

Scala 1:200

**PIANO PRIMO**

h = 2,80

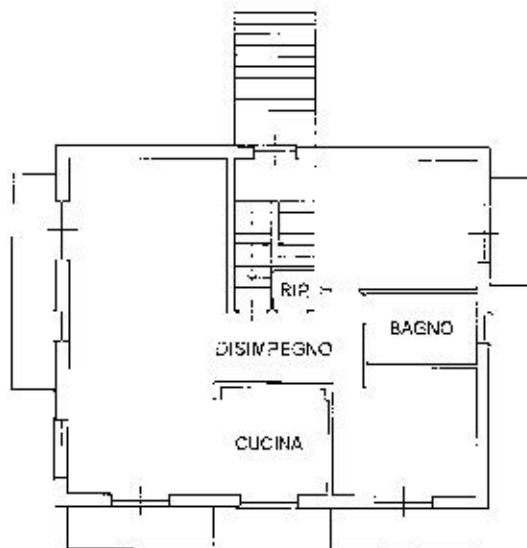

**TERRAPIENO**

**PIANO SOTTERRANEO PRIMO**

h = 2,30

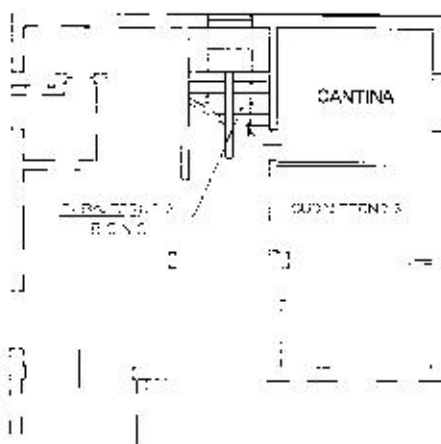

TERRAPIENO

Ultima planimetria in atti

Data: 19/02/2020 - n. T342310 - Richiedente: CPPPLA78H47L219N

Totale schede: 1 - Formato di acquisizione: A4(210x297) - Formato stampa richiesto: A4(210x297)

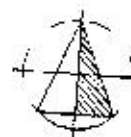

Carasto dei Fabbricati - Situazione al 19/02/2020 - Comune di PAESANA (0228) - < Foglio: 20 - Particella: 1783 - Subalterno: 5 >  
FRAZIONE GHISOLA n. 60B piano: S1-1;

MOD. B  
E. 17.000.487



MINISTERO DELLE FINANZE  
DIREZIONE GENERALE DEL CATASTO E DEI SERVIZI TECNICI ERARIALI

Mod. B (Nuovo Catasto Edilizio Urbano)

# NUOVO CATASTO EDILIZIO URBANO

Lire 200

(L. 28/2/1987 - CORR. 15 APRILE 1987, N. 85)

Planimetria dell'immobile situato nel Comune di PAESANA Via FRAZ. GHISOLA n. 60/b  
 Data 19/02/1988 nato a Cornegno il 11/06/1935  
 Allegata alla dichiarazione presentata all'Ufficio Tecnico Erariale di CUNEO

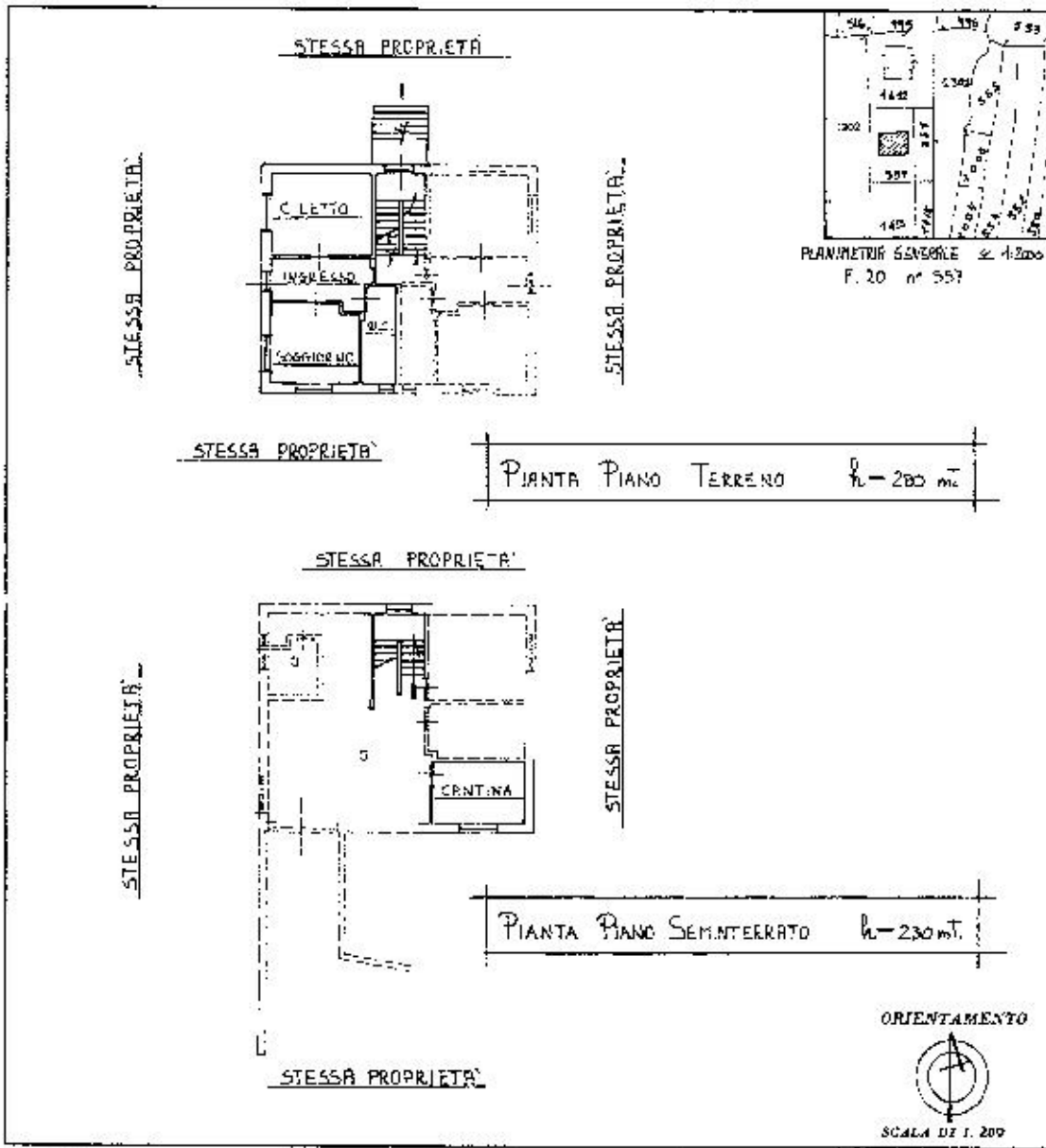

SPAZIO RISERVATO PER LE ANNOTAZIONI D'UFFICIO

DATA \_\_\_\_\_  
PROF. N° \_\_\_\_\_

Completata dal GEOMETRA  
(nome, cognome e ragione del servizio)  
HENZO GENovesIO  
 Iscritto all'Albo dei GEOMETRI  
 della Provincia di CUNEO  
 DATA 20/02/1988  
 Firma: \_\_\_\_\_

Ultima planimetria in atti

MOD. UNICO  
P. 15 NOV. 1987



MINISTERO DELLE FINANZE

Mod. B (Nuovo Conto Edilizio Urbano)

DIREZIONE GENERALE DEL CATASTO E DEI SERVIZI TECNICI ERARIALI

Lire  
200

# NUOVO CATASTO EDILIZIO URBANO

(R. DECRETO-LEGGE 10 APRILE 1962, N. 645)

Planimetria dell'immobile situato nel Comune di PAISANA Via FRAZ. GHISOLA n° 60/b

Ditta PERLO, BERNARDO, nato a Carragnola il 11/06/1935

Allegata alla dichiarazione presentata all'Ufficio Tecnico Erariale di CUNEO

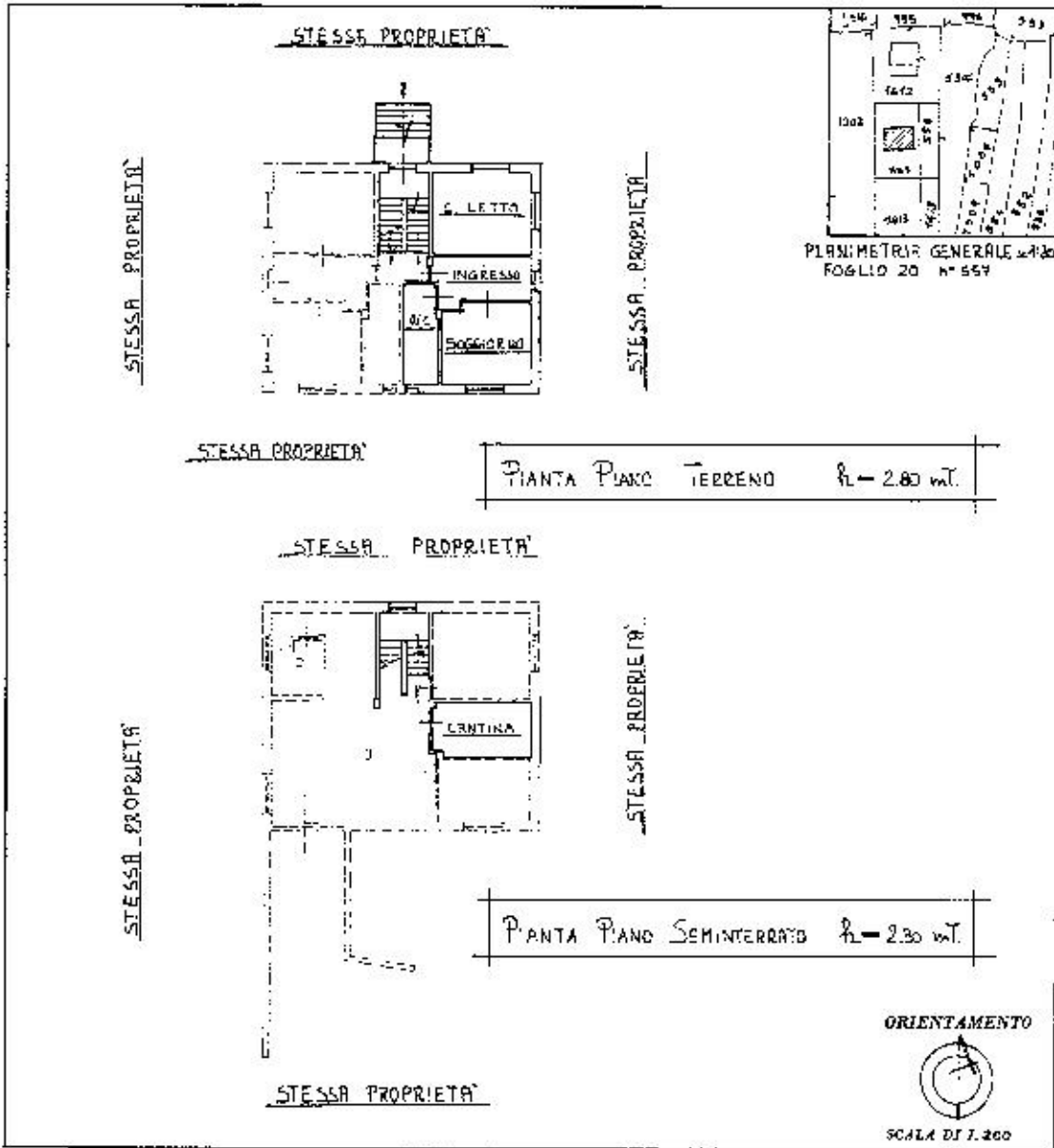

SPAZIO RISERVATO PER LE ANNOTAZIONI D'UFFICIO	
DATA	
PROT. N°	

Completata dal GEOMETRA  
(Titolo, nome e cognome del tecnico)  
RENZO GEROMPISIO  
Iscritto all'Albo dei GEOMETRI  
della Provincia di CUNEO  
DATA 20 GEN 1988  
L'incarico è stato eseguito



Ultima planimetria in atti