



DIREZIONE GENERALE DEL CATASTO E DEI SERVIZI TECNICI E NUOVO CATASTO EDILIZIO URBANO

(R. DECRETO-LEGGE 13 APRILE 1939, N. 652)

Planimetria dell'immobile situato nel Comune di EMEGO Via STONPER

Ditta S.O.S.S.A.I. BRUNO & C. A. EMEGO il 9-11-1925

Allegata alla dichiarazione presentata all'Ufficio Tecnico Erariale di VICENZA Scheda N.°

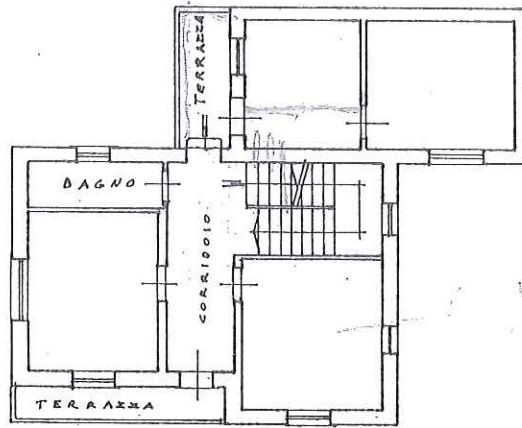

PIANO PRIMO
- H= 2.35 -

9960

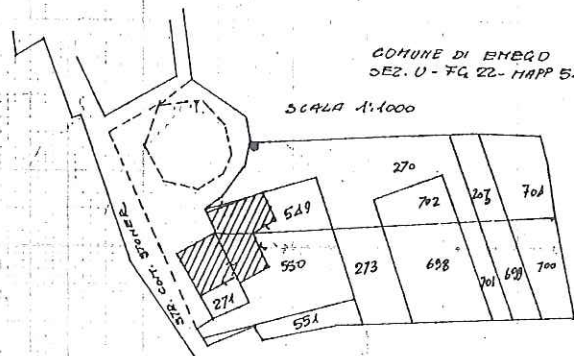

PIANO PRIMO
 - H = 2.35 -

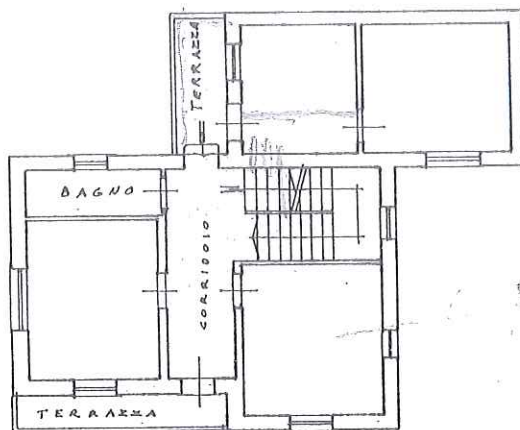

ing. 9960

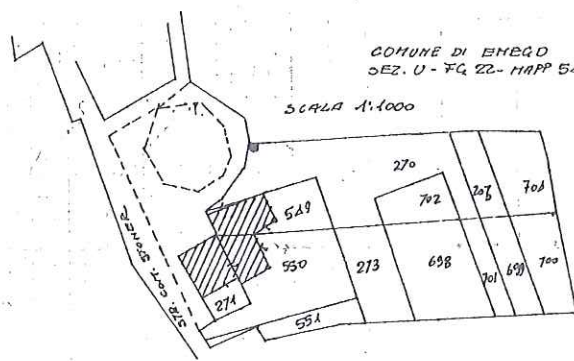

ORIENT.



SCALA D.

SPAZIO RISERVATO PER LE ANNOTAZIONI D'UFFICIO

DATA
 PROT. N.º

Compilata dal G. F. R. M.
 (Titolo, nome e cognome)

..... CESARE B. V. S. A. I.]

Iscritto all'Albo de G. F. R. M.

della Provincia di V. I. C. F. M.

DATA 29-2-1980

Firma: *giov. Cesare Bressan*

PIANO ~~SE~~ INTERRATO
- H = 2.20 -

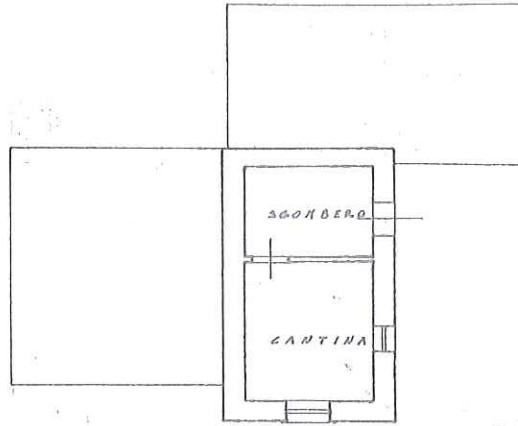

PIANO TERRA
- H = 2.45 -

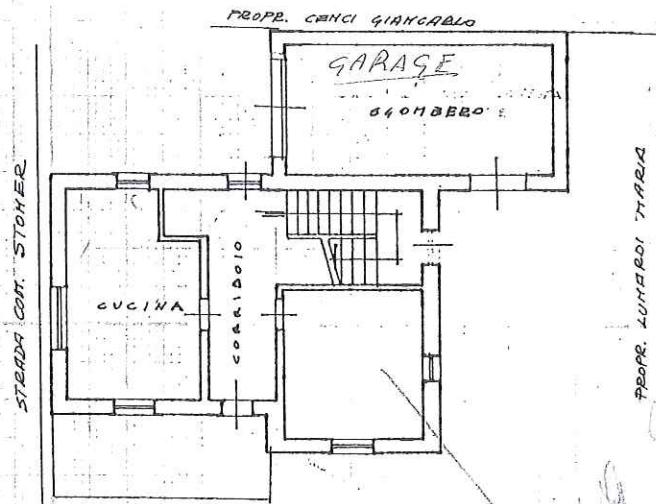

PROPR. CENCI VINCENZO

Handwritten signature and date: 19/9/60