

**Agenzia del Territorio
CATASTO FABBRICATI
Ufficio Provinciale di
Napoli**

Dichiarazione protocollo n. NA0123505 del 15/02/2007

Planimetria di u.i.u. in Comune di Casavatore

Via Galileo Galilei

civ. 3

Identificativi Catastali:

Sezione:

Foglio: 4

Particella: 243

Subalterno: 129

Compilata da:

Vellone Francesco

Iscritto all'albo:

Geometri

Prov. Napoli

N. 5112

Scheda n. 1

Scala 1:100

PIANTA PIANO TERRA

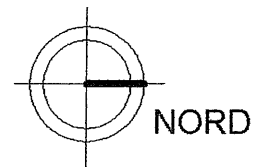
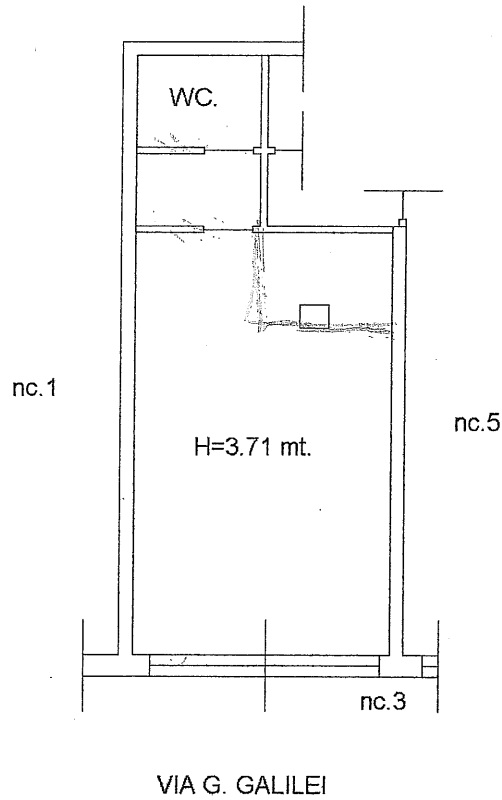

Ultima planimetria in atti

Data: 21/02/2020 - n. T270733 - Richiedente: PLMVCN77E26F839N

Totale schede: 1 - Formato di acquisizione: A4(210x297) - Formato stampa richiesto: A4(210x297)

Catasto dei Fabbricati - Situazione al 21/02/2020 - Comune di CASAVATORE (B946) - < Foglio: 4 - Particella: 243 - Subalterno: 129 >
VIA GALILEI G. n. 3 piano: T;