

Raschi Armando

Via Castellana snc, Porto Venere 19025 (SP)

***Ristrutturazione e ampliamento dei ruderi dell'ex
cava Castellana – foglio. 4 mappale 116***

Via Castellana snc, Porto Venere 19025 (SP)

RENDER

Sarzana, 14.02.2020

il tecnico
Andrea Beconcini

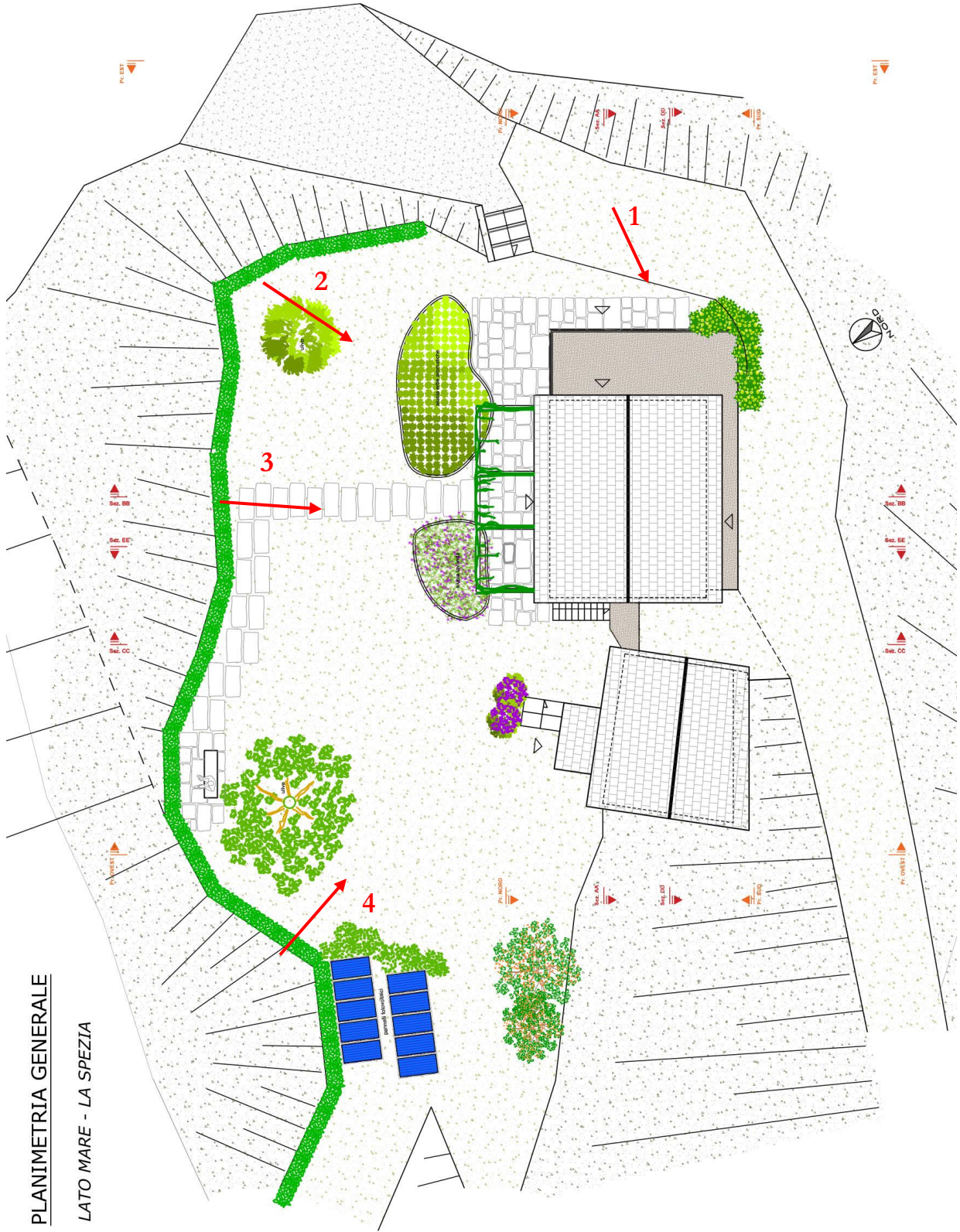

PLANIMETRIA GENERALE

LATO MARE - LA SPEZIA







