

Agenzia delle Entrate
CATASTO FABBRICATI
Ufficio Provinciale di
Verbano Cusio Oso

Dichiarazione protocollo n. VB0056026 del 06/07/2015

Planimetria di u.i.u. in Comune di Domodossola

Via Castellazzo

civ. 31

Identificativi Catastali:

Sezione:

Foglio: 7

Particella: 58

Subalterno: 22

Compilata da:

Mazzetti Silvia

Iscritto all'albo:

Geometri

Prov. **Verbano Cusio** C N. **533**

Scheda n. 1

Scala 1:200

PIANO TERRA

H=3.50

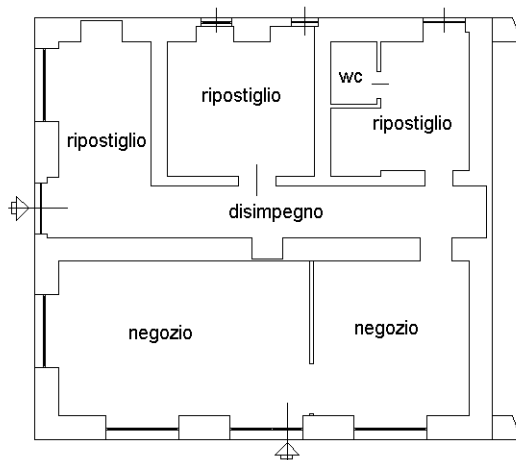

PIANO INTERRATO

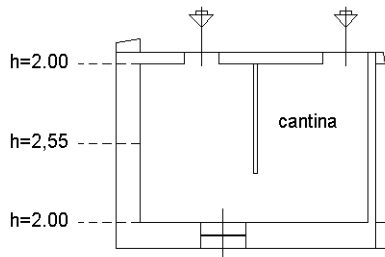

Ultima planimetria in atti



Catasto dei Fabbricati - Situazione al 23/01/2020 - Comune di DOMODOSSOLA (D332) - < Foglio: 7 - Particella: 58 - Subalterno: 22 >
VIA CASTELLAZZO n. 31 piano: S1-T;