

PIANO TERRENO RALZATO - H. 3,00

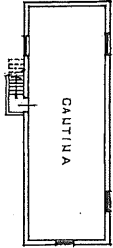

PIANO SQUINTERBATO - H. 2,40

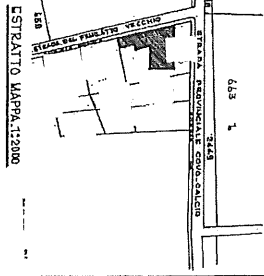

ORIENTAMENTO

SCALA DI 1:800

SPAZIO RISERVATO PER LE ANNOTAZIONI D'UFFICIO

DATA
FABR. N°

Comunità del

Iscrizioni all'Albo n. 6356
della Provincia di BERGAMO

Ministero delle Finanze



DIREZIONE GENERALE DEL CATASTO E DEI SERVIZI TECNICI ENERGI
NUOVO CATASTO EDILIZIO URBANO

Ministero delle Finanze e delle Attività Economiche
in collaborazione con il Comune di **COVO** Via C

Lit. 300

Allegata alla dichiarazione presentata all'Ufficio Tecnico Energetico di BERGAMO

Non. A (Nuovo Catasto Edilizio Urbano)

DIVISIONE DEL
 IL NUOVO IDENTIFICATIVO

PIANO TERRA

STRADA PROVINCIALE GOVO-CALICTO

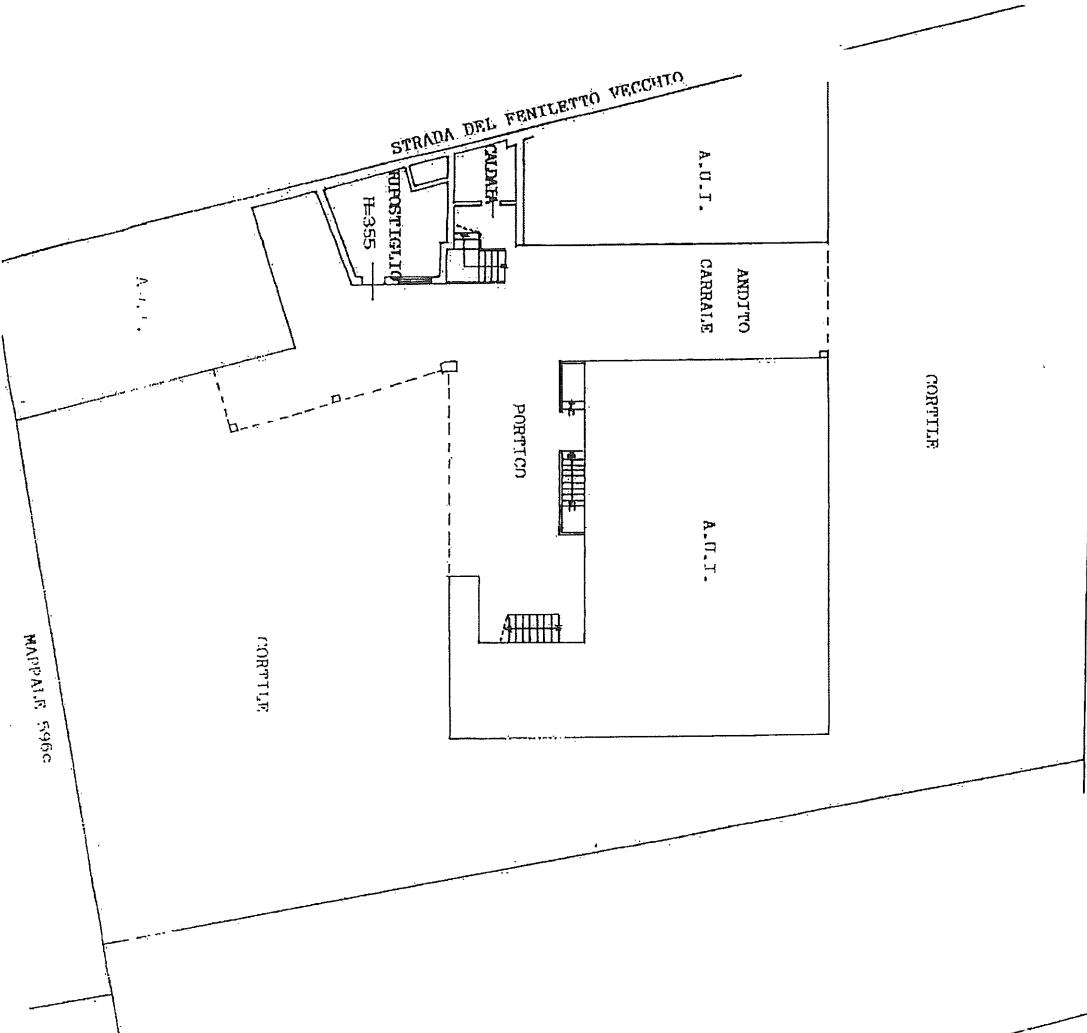

Comune
 CATASTO EDILIZIO URBANO

GOVO

S.4

SN



CATASTO EDILIZIO URBANO

A.U.T.

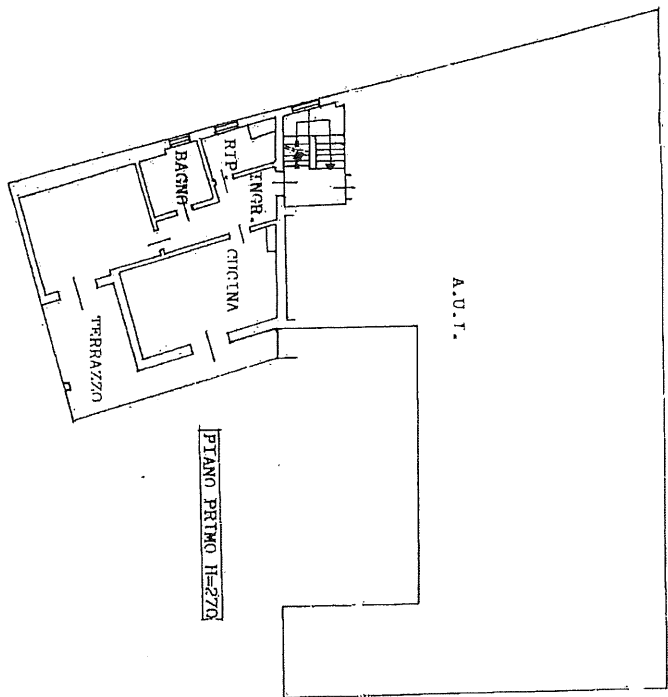

PIANO PRIMO H=270

PIANO SECONDO-SOTTOPORTICO

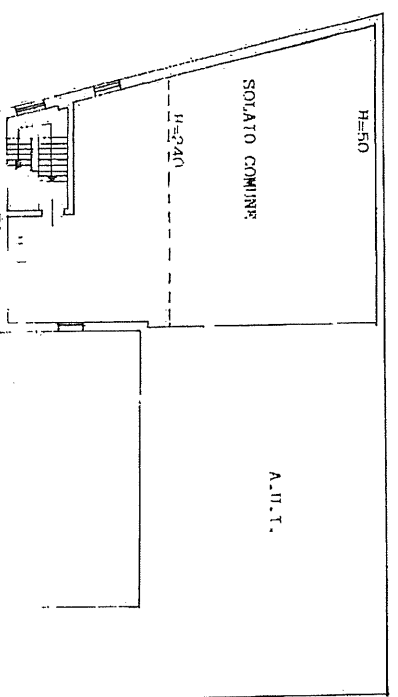

ORIENTAMENTO



Dichiarazione di N.C.
 Denuncia di variazione
 Identificativo catastale
 Mappa 5966
 Anno 1988

MODULARIO
P. n. 497



MINISTERO DELLE FINANZE
DIREZIONE GENERALE DEL CATASTO E DEI SERVIZI TECNICI CATASTALI
NUOVO CATASTO EDILIZIO URBANO

Lire
200

(N. DECRETO-LEGGI 11 APRILE 1949, N. 112)

Planimetria dell'immobile situato nel Comune di COVO Via _____

Ditta _____

Allegata alla dichiarazione presentata all'Ufficio Tecnico Erariale di BERGAMO

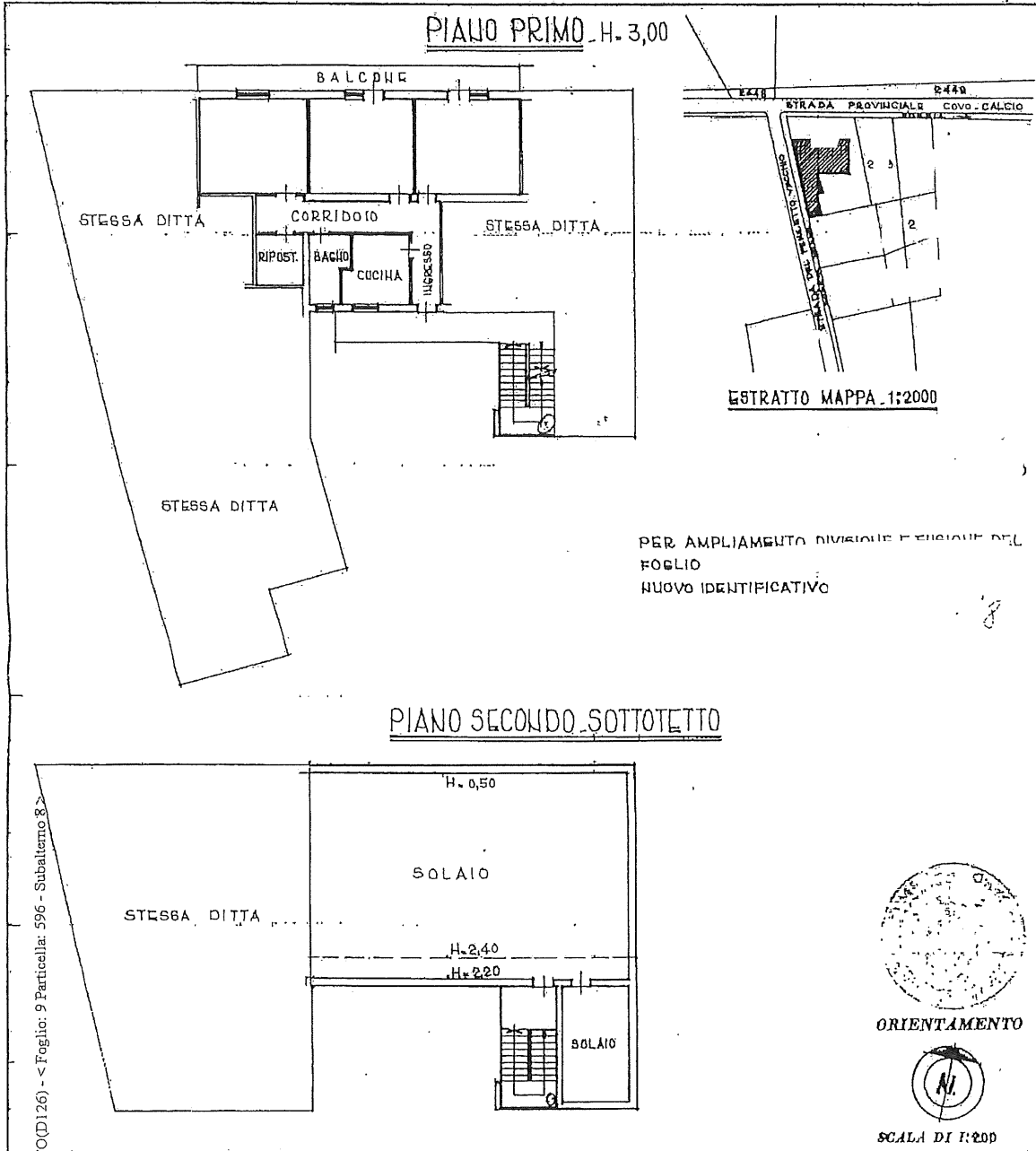

SPAZIO RISERVATO PER LE ANNOTAZIONI D'UFFICIO

DATA 10/05/2008
PROT. N° _____

Compilata dal GEOMETRA
Iscritto all'Albo dei GEOMETRI
della Provincia di BERGAMO
DATA 10 SETTEMBRE 1987
Firma: [Signature]



MINISTERO DELLE FINANZE
DIREZIONE GENERALE DEL CATASTO E DEI SERVIZI TECNICI ERARIALI

Lire
200

NUOVO CATASTO EDILIZIO URBANO

(R. D. 11070 - LEGGE 10 APRILE 1950, N. 039)

Planimetria dell'immobile situato nel Comune di COVO

Via C

Ditta F

Allegata alla dichiarazione presentata all'Ufficio Tecnico Erariale di BERGAMO

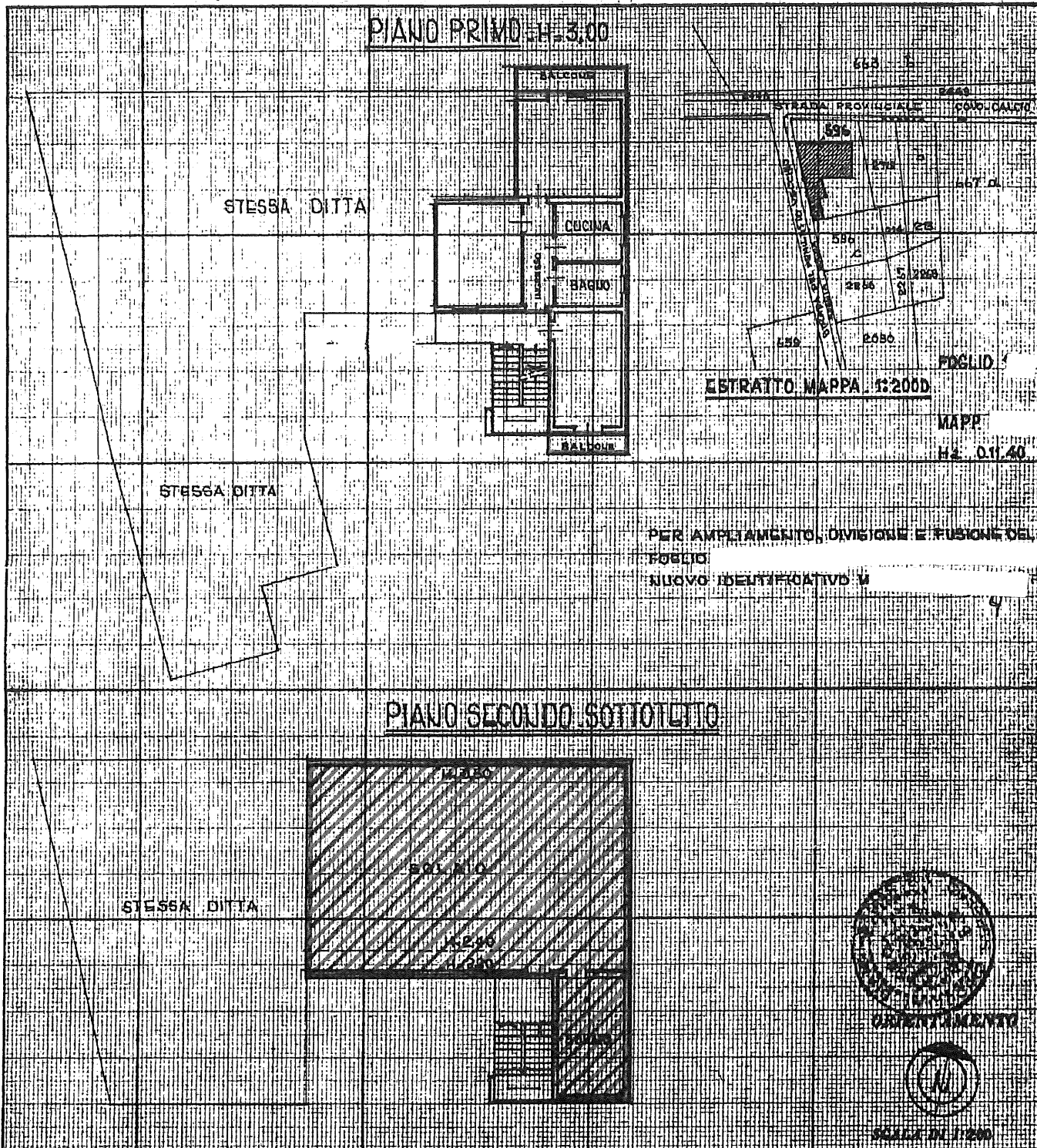

SPAZIO RISERVATO PER LE ANNOTAZIONI D'UFFICIO

DATA
PROT. N°

Compilata dal GEOMETRA

(Firma, nome e cognome del tecnico)

Iscritto all'Albo dei GEOMETRI
della Provincia di BERGAMO

DATA 18 - SETTEMBRE 1987

Firma: Luigi F. Ciochetti