

**Agenzia del Territorio  
CATASTO FABBRICATI  
Ufficio Provinciale di  
Roma**

Dichiarazione protocollo n. RM0587701del 10/05/2011

Planimetria di u.i.u. in Comune di Roma

Circonvallazione Clodia

civ. 169

Identificativi Catastali:

Sezione:  
Foglio: 396  
Particella: 21  
Subalterno: 10

Compilata da:  
Piroso Pasquale

Iscritto all'albo:  
Architetti

Prov. Roma

N. 11821

Scheda n. 1

Scala 1:200

Abitazione  
Piano Terzo  
Interno 14  
H=m.3,45

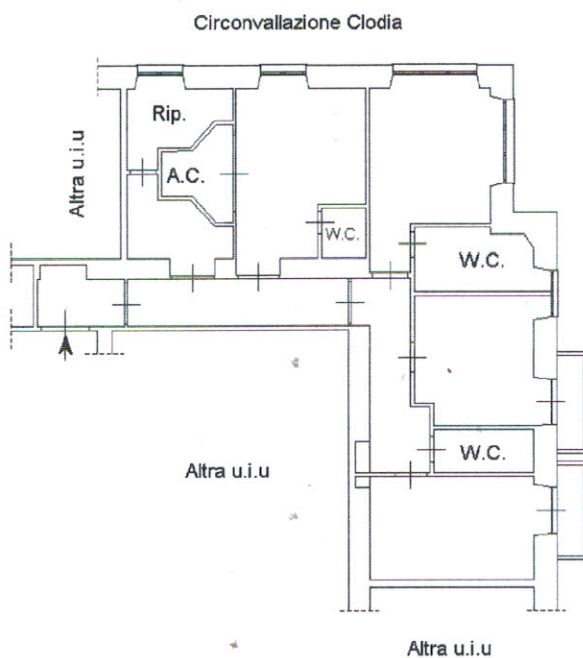

Soffitte  
Piano Sesto  
H=m.1,80

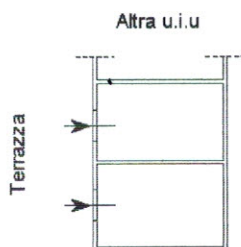

Orientamento

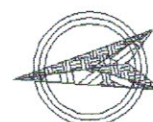

Catasto dei Fabbricati - Situazione al 02/11/2019 - Comune di ROMA (H501) - < Foglio: 396 - Particella: 21 - Subalterno: 10 >  
CIRCONVALLAZIONE CLODIA n. 169 piano: 3-6 interno: 14.

Ultima planimetria in atti

Data: 02/11/2019 - n. T15804 - Richiedente: DVTRRT55T28H501D

Totale schede: 1 - Formato di acquisizione: A4(210x297) - Formato stampa richiesto: A4(210x297)