



MINISTERO DELLE FINANZE
DIREZIONE GENERALE DEL CATASTO E DEI SERVIZI TECNICI ERARIALI
NUOVO CATASTO EDILIZIO URBANO

Lire
30

(R. DECRETO-LEGGE 13 APRILE 1939, N. 652)

Planimetria dell'immobile situato nel Comune di Fabbrico Via Cesare Battisti
Ditta Rotelli cav. Giovanni n. a Fabbrico il 25-3-1906
Allegata alla dichiarazione presentata all'Ufficio Tecnico Erariale di Reggio Emilia

Ultima planimetria in atti

Data presentazione: 19/07/1966 - Data: 08/01/2019 - n. 1345/66 - Richiedente: MLLMSM/SC01H223N
Totale schede: 1 - Formato di acquisizione: A2(420x594) - Formato stampa richiesto: A4(210x297)

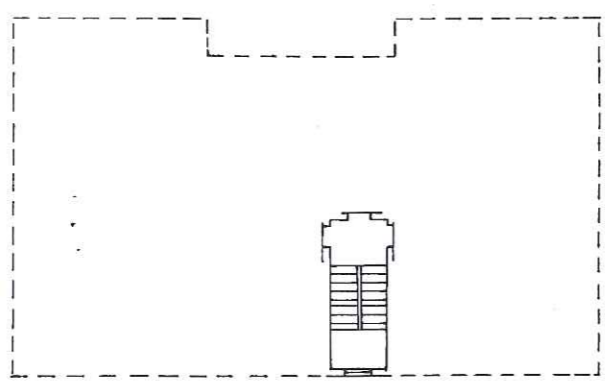

prima piano

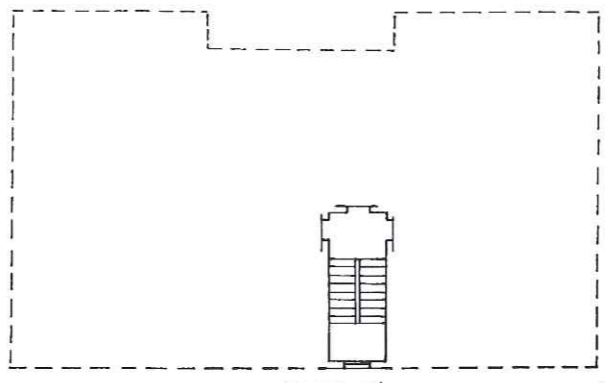

secondo piano

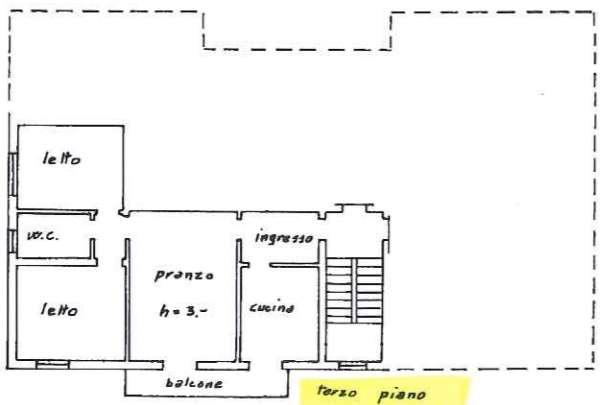

terzo piano

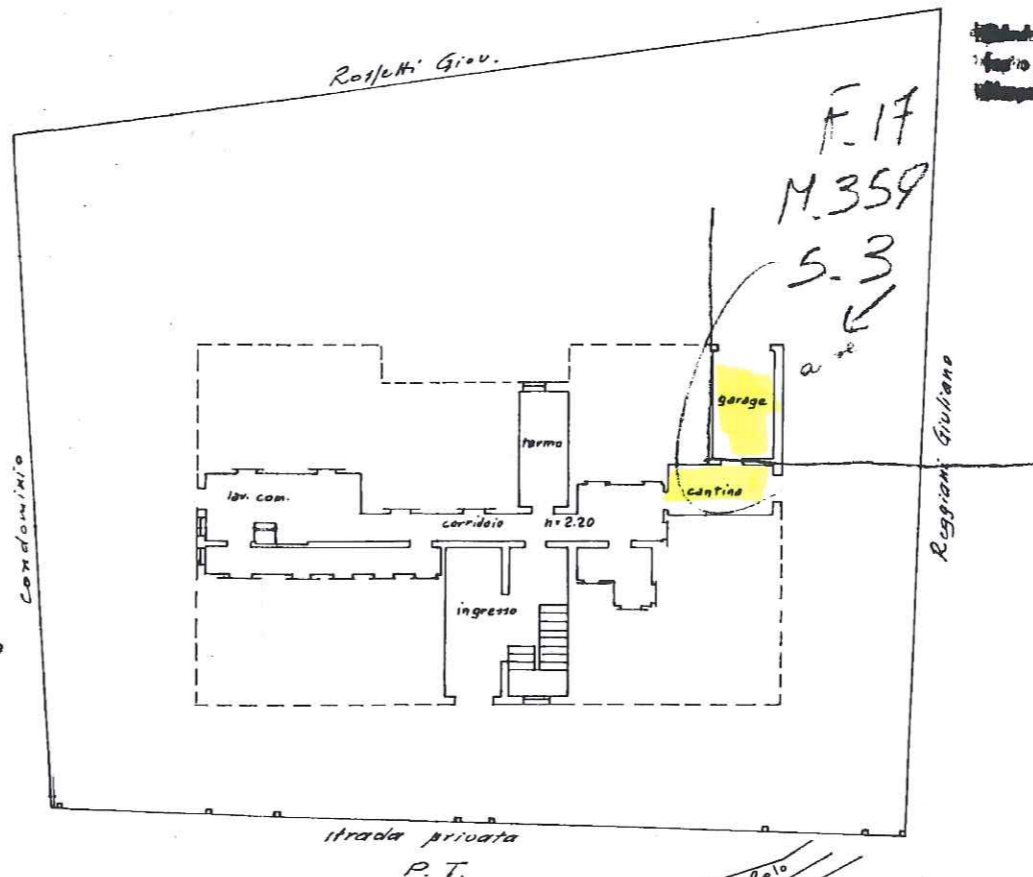

F.17
M.359
S.16

1257746
19
2224/3

REGGIO EMILIA
UFFICIO TECNICO ERARIALE
CATASTO
SISTEMA
SUI
C

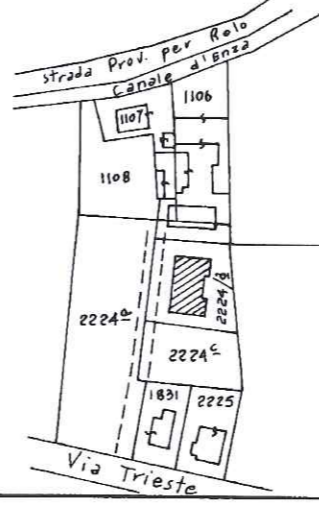

M 1:2000
Fg. 19

ORIENTAMENTO

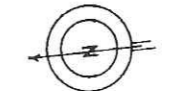

SCALA DI 1:200

SPAZIO RISERVATO PER LE ANNOTAZIONI D'UFFICIO	
DATA 9 0 LUG 1966	DA SUBORDINARE 2 UNITA' METR. N. 19 N° 2676/3 N° 2676/16
PROT. N° 1284 / 2034	

Compilata dal Geom. Sigifredo Pignagnoli
(Titolo, nome e cognome del tecnico)
Iscritto all'Albo dei Geometri della Provincia di Reggio Emilia
DATA 7-7-1966
Firma: [Signature]