

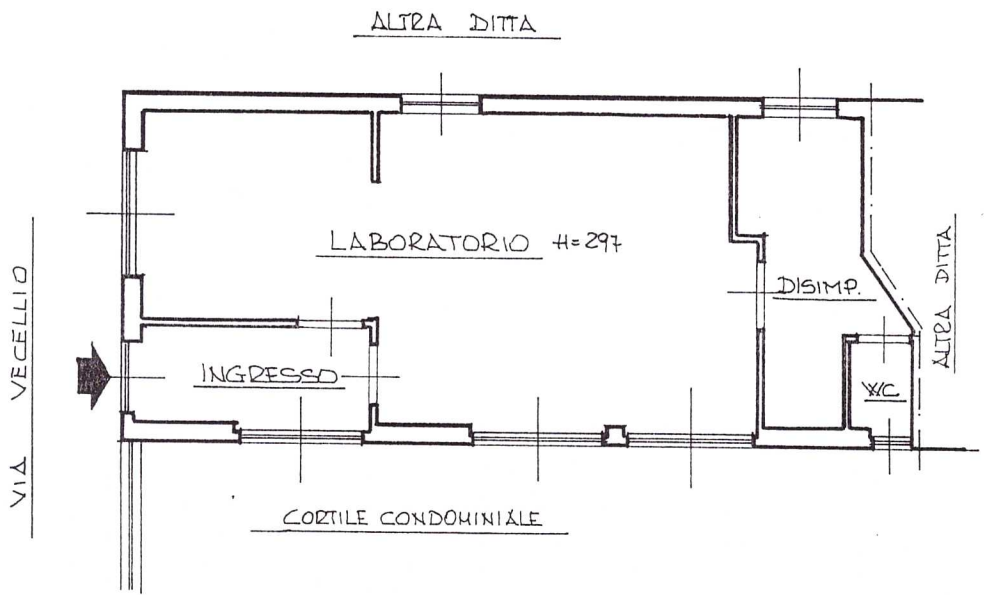

Planimetria di u.i.u. in Comune di VALENZA via T. VEGELLIO civ. 6

PIANO TERRENO



ORIENTAMENTO

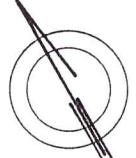

SCALA DI 1:100

Dichiarazione di N.C.
Denuncia di variazione

Compilata dal Geometra
OMODEO Marcello
(titolo, cognome e nome)

Iscritto all'albo de Geometri
della provincia di Alessandria n. 1686
data Maggio '94 Firma Geometra Omodeo



RISERVATO ALL'UFFICIO

Identificativi catastali
F. 32
n. 447 sub. 8