

MODULARIO
F. fig. rend. 497



MINISTERO DELLE FINANZE

DIREZIONE GENERALE DEL CATASTO E DEI SERVIZI TECNICI ERARIALI

MOD. B (Nuovo Catasto Edilizio Urbano)

Lire
100

NUOVO CATASTO EDILIZIO URBANO

(L. DECRETO-LEGGE 13 APRILE 1959, N. 650)

Planimetria dell'immobile situato nel Comune di san giorgio di DS..... Via matteotti n° 7

Ditta ...

Allegata

in sostituzione della planimetria prot. n° 1864 del 13-9-1972.
- foglio : 10
- numero : 120, sub. 6.

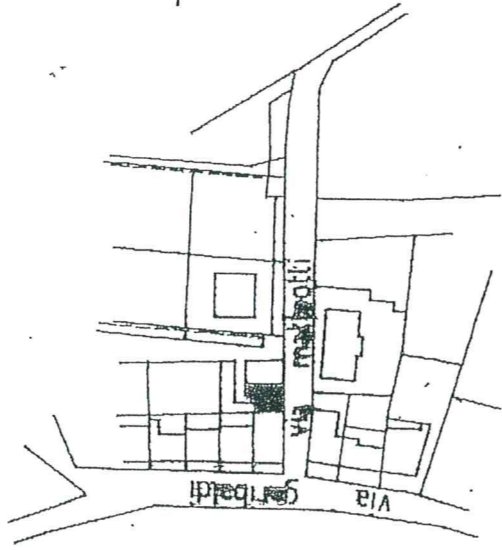

- PLANIMETRIA 1:2000

C.T. : Foglio n° 10
Mapp. n° 188

11/20

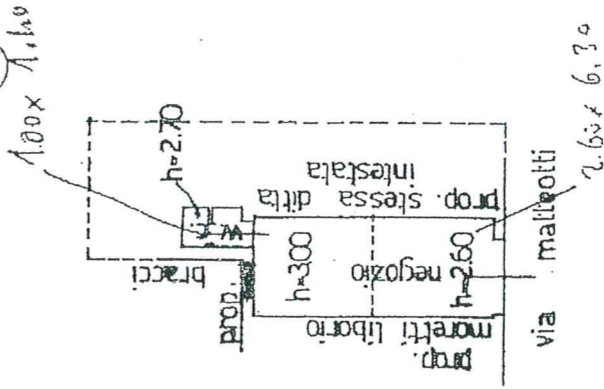

- PIANO TERRA

H = var.

10 metri

ORIENTAMENTO



SCALA DI 1:200

SPAZIO RISERVATO PER LE ANNOTAZIONI D'UFFICIO

DATA 23. maggio 1987

PROT. N° 3351

busta :

foglio : 10

Compilata dal GEOM. Licio Sebastianelli

Iscritto all'Albo dei Geometri della Provincia di Pesaro-Urbino

DATA 22-1-1987

Lire
15

NUOVO CATASTO EDILIZIO URBANO

(R. DECRETO-LEGGE 13 APRILE 1969, N. 659)

Planimetria dell'immobile situato nel Comune di S. GIORGIO di P.S. via G. Matteotti n° 5

Dims ...

Allegata

24

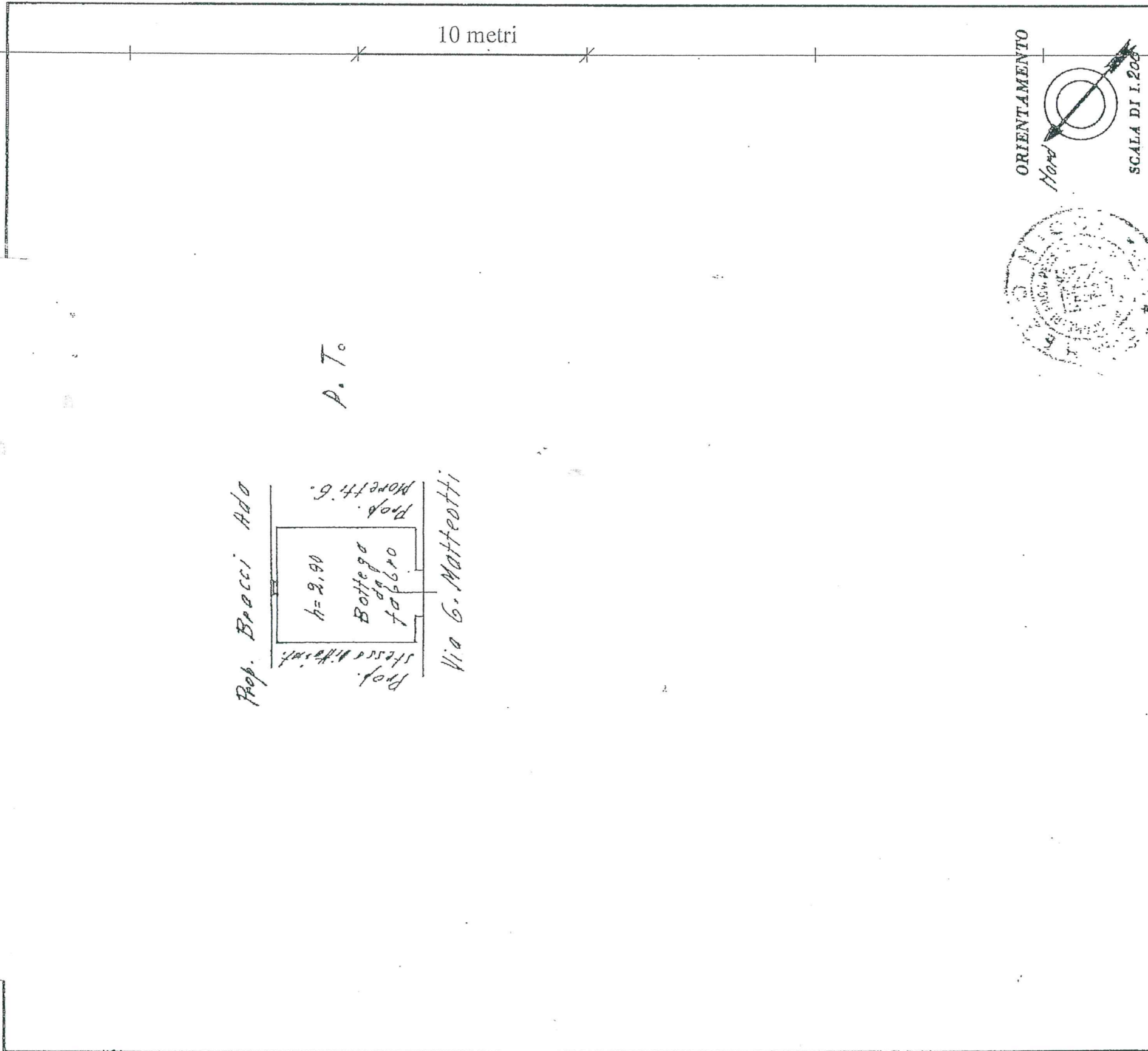

SPAZIO RISERVATO PER LE ANNOTAZIONI D'UFFICIO

DATA 19 settembre 1972
PROT. N° 1868

Compilata dal Geom. Mezio Micci
(Titolo, natura e estensione del terreno)

Iscritto all'Albo dei Geometri

della Provincia di PERCINO

DATA 20 GENNAIO 1972

Firma: Geom. Mezio Micci

ISTITUTO PALEOGRAFICO MILIO BERG

Life
50

MINISTERO DELLE FINANZE
DIREZIONE GENERALE DEL CATASTO E DEI SERVIZI TECNICI ERARIALI
NUOVO CATASTO EDILIZIO URBANO

(R. DECRETO-LEGGE 13 APRILE 1948, N. 662)

Comune di SAN CIORCIO DI PS. Via matteotti n° 9

Planimetri

Ditta M

Allegata alla dichiarazione prot. n°

in sostituzione della planimetria prot. n° 1865 del 13-9-1972 -
- numero : 120 , sub. 4 -
- foglio : n° 10

PLANIMETRIA 1:2.000
C.T.: Foglio n° 10
Mapp. n° 1008

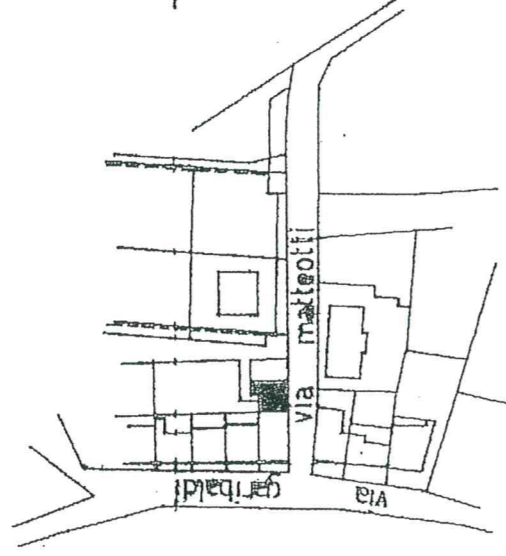

10 metri

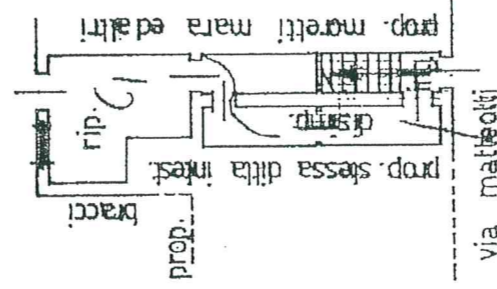

PIANO TERRA
H = ml. 2.60

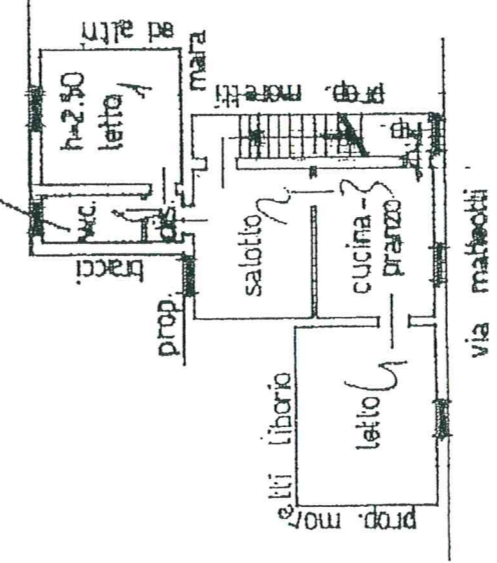

PIANO PRIMO
H = ml. 3.00

ORIENTAMENTO



SCALA DI I. 200

SPAZIO RISERVATO PER LE ANNOTAZIONI D'UFFICIO

DATA 23 maggio 1987
PROT. N° 3351
busta :
foglio : 10
mapp. : 120
sub. : 4

Compilata dal geom. Licio Sebastianelli

Iscritto all'Albo dei geometri della Provincia di Pesaro-Urbino

DATA 22-1-1987
Firma: Licio Sebastianelli