

DATA: 17 OTT 1973  
 PROT. N. 960  
 COMPILATA DA: [Firma]  
 F. 5 APR 1974  
 SPAZIO RISERVATO PER LE ANNOTAZIONI D'UFFICIO  
 Compiata dal **Geom. Ugo Paolini** (Tratto, nome e cognome del tecnico)  
 Iscritto all'Albo dei Geometri  
 della Provincia di **Avellino** N. 960  
 DATA: 17 OTT 1973  
 Firma: [Firma]

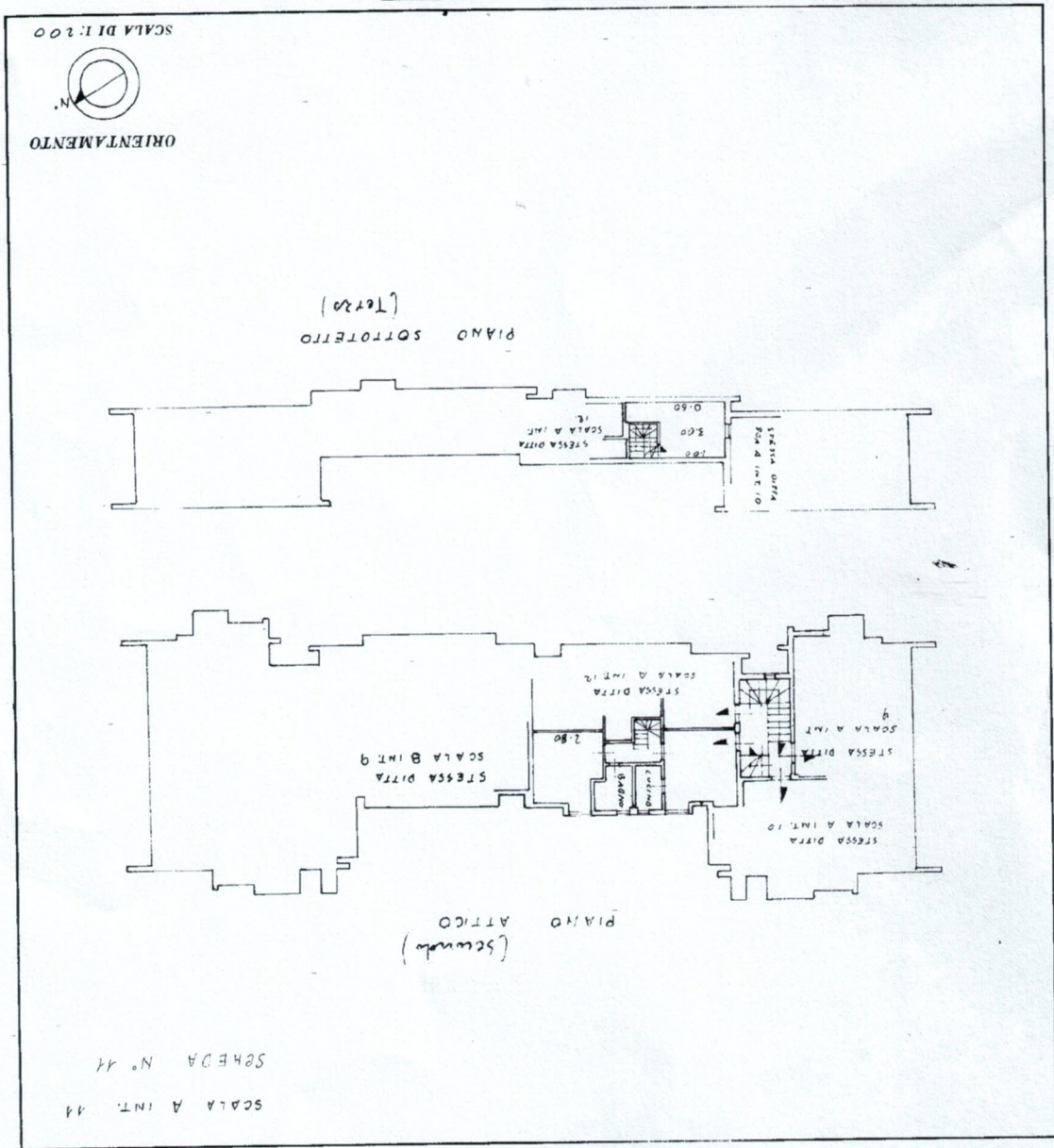

Allegata alla dichiarazione presentata all'Ufficio Tecnico Territoriale di **Carso**  
 Ditta **ARCANDELLI** - **Carso** - **Avellino** - **12-12-1974**  
 Planimetria dell'immobile situato nel Comune di **Carso**  
 Via **TURBINA** - **Avellino**

**NUOVO CATASTO EDILIZIO URBANO**

**DIREZIONE GENERALE DEL CATASTO E DEI SERVIZI TECNICI ERARIALI**



**MINISTERO DELLE FINANZE**



Mod. B (Nuovo Catastro Edilizio Urbano)

MOD. L. 15  
F. - Cat. S. T. 115

Catasto dei Fabbricati - Situazione al 30/01/2019 - Comune di CARSO (B842) - < Foglio: 61 - Particella: 257 - Subalterno: 11 >  
 VIA DEI MARSI piano: 2-3 interno: 12 scala: A;